



Comités de Coordinación Estadísticas Estadales y Municipales (CCEEM)

Boletín N° 1



iNSTITUTO NACIONAL DE **E**STADÍSTICA
REPÚBLICA BOLIVARIANA DE VENEZUELA

Octubre 2008

Depósito Legal lf36820063104800

Impreso en septiembre de 2008
en la Coordinación de Publicaciones y Artes Gráficas
de la Gerencia de Desarrollo de Productos,
Gerencia General de Divulgación Estadística
del Instituto Nacional de Estadística, INE.

DIRECTORIO



PRESIDENCIA Elías Eljuri Abraham	GERENCIA GENERAL DE ESTADÍSTICAS SOCIALES Y AMBIENTALES
COORDINADOR EJECUTIVO Luis Gerónimo Reyes	GERENCIA GENERAL DE ESTADÍSTICAS ECONÓMICAS Alberto Salas
CONSEJO DIRECTIVO Freddy Garrido Paiva Luis Montero José Francisco Salinas	GERENCIA GENERAL DE ESTADÍSTICAS DEMOGRÁFICAS Armando León
NIVEL DE APOYO	GERENCIA GENERAL DE METODOLOGÍA Y NORMALIZACIÓN ESTADÍSTICA
AUDITORÍA INTERNA Idalmi García (E)	GERENCIA GENERAL DE DIVULGACIÓN ESTADÍSTICA Leila Duque de Betancourt
CONSULTORÍA JURÍDICA Carmen Judith Rincón	GERENCIA DE FORMULACIÓN Y SEGUIMIENTO DE PLANES ESTADÍSTICOS Martha Ortega
OFICINA DE PLANIFICACIÓN Y PRESUPUESTO Ernesto Camilo Rivero	GERENCIA DE INVESTIGACIÓN Y DESARROLLO ESTADÍSTICO LOCAL Roger G. Pece L.
OFICINA DE RELACIONES INSTITUCIONALES	GERENCIA DE CAPACITACIÓN ESTADÍSTICA Dalia Baptista
OFICINA DE COOPERACIÓN TÉCNICA Ana M. González	GERENCIA DE ESTADÍSTICAS SOCIALES José Rafael López
OFICINA DE RECURSOS HUMANOS Egilda Romero (E)	GERENCIA DE ESTADÍSTICAS AMBIENTALES Néstor Cegarra
OFICINA DE ADMINISTRACIÓN Y FINANZAS Jesús Torrealba	GERENCIA DE ESTADÍSTICAS SECTOR PRIMARIO Heli Martínez
OFICINA DE TECNOLOGÍA DE INFORMACIÓN Armando Frías	GERENCIA DE ESTADÍSTICAS SECTOR SECUNDARIO Moraima Guerrero
RED PLATINO Edilna Rivas	GERENCIA DE ESTADÍSTICAS DEL SECTOR TERCIARIO Emma Góngora
NIVEL SUSTANTIVO	GERENCIA DE ESTADÍSTICAS DE PRECIOS Ibelis Raymond
GERENCIA GENERAL DE PLANES Y DESARROLLO ESTADÍSTICO Merlín Serrano	

Cont.

GERENCIA DE CENSO DE POBLACIÓN Y VIVIENDA	CARABOBO Henry Rivas (E)
GERENCIA DE ANÁLISIS DEMOGRÁFICO Sonia Meneses	COJEDES Agapito Rodríguez
GERENCIA DE DISEÑO ESTADÍSTICO Y CONTROL DE CALIDAD Isabel Bayuelo	DELTA AMACURO Robert Villaroel
GERENCIA DEL SISTEMA DE INFORMACIÓN GEOGRÁFICA Y ESTADÍSTICA Ana Cañizales	FALCÓN Raúl Smith (E)
GERENCIA DE NORMALIZACIÓN ESTADÍSTICA Héctor Avila	GUÁRICO Wuilliam Ferreira (E)
GERENCIA DE DESARROLLO DE PRODUCTOS Victoria Román	LARA Deysi Álvarez
GERENCIA DE SERVICIOS DE ATENCIÓN AL USUARIO Y COMERCIALIZACIÓN Luis Ibarra	MÉRIDA Yadira Gómez
NIVEL DESCONCENTRADO	MIRANDA Frank Ortega
GERENCIAS ESTADALES DE ESTADÍSTICA	MONAGAS Juan Gutiérrez
DISTRITO CAPITAL Gladys Briceño	NUEVA ESPARTA José G. Moreno
AMAZONAS Yoner Arrijoja	PORTUGUESA Omar Rojas
ANZOÁTEGUI Robinson Rodríguez	SUCRE Luis Fuentes
APURE Leonardo Cerrada	TÁCHIRA Jorge García
ARAGUA Jorge de la Cruz	TRUJILLO Miguel Duque
BARINAS Giobelis Márquez	VARGAS Luis Salcedo
BOLÍVAR Angelina Biondo (E)	YARACUY José G. Oñate
	ZULIA Jesús Zabala

PRESENTACIÓN

El Instituto Nacional de Estadística (INE), como ente rector del Sistema Estadístico Nacional (SEN) ha venido impulsando la consolidación de los Comités de Coordinación Estadísticas Estadales y Municipales, (CCEEM) en todas las entidades del país, tal como lo prevé la Ley de la Función Pública de Estadística (2001).

Los Comités son instancias de articulación y concertación interinstitucional para garantizar la producción de estadísticas oportunas y de calidad que den cuenta de la realidad de Estados y Municipios, donde de un modo democrático, participativo y bajo parámetros técnicos; usuarios y productores construyen colectivamente propuestas y alternativas de solución a los problemas y necesidades de información estadística para la planificación y desarrollo de políticas públicas y el ejercicio de la contraloría social.

Creados de acuerdo a la Ley de la Función Pública de Estadística, que establece en su **artículo 46**. «En cada entidad Federal existirá un Comité de Coordinación Estadística Estatal integrado por los órganos estadísticos estadales y municipales o quienes ejerzan la función estadística, la dependencia estatal INE, los órganos estadísticos de las ramas del Poder Público Nacional con sede en la entidad federal respectiva, y representantes de los sectores sociales y económicos usuarios de los productos estadísticos.

Realizan su labor a través de 112 mesas temáticas, en los 23 estados que se distribuyen de la siguiente forma: 18 Salud y Nutrición; 18 Seguridad Defensa y Prevención; 14 Educación; 10 Ambiente Agricultura Tierra y Pesca; 8 Social; 8 Turismo Cultura y Recreación; 8 Infraestructura Transporte, Ordenamiento Territorial, Vivienda y Hábitat; 8 Economía Industria y Servicio; 6 Agropecuaria; 4 Niños Niñas y Adolescente; 3 Estadísticas Vitales; 2 Áreas Indígenas; 1 Género y Familia; 4 Subcomité Municipal de Púnceres en el Edo. Monagas.

La presente publicación tiene la finalidad de dar a conocer los logros y productos alcanzados por las mesas, instituciones participantes y actividades que están ejecutando durante el periodo enero-julio 2008.

ÍNDICE

COMITÉ DE COORDINACIÓN ESTADÍSTICA ESTADAL Y MUNICIPAL

INFORMACIÓN GENERAL

Páginas

ESTADOS

AMAZONAS	9
ANZOÁTEGUI	10
APURE	13
ARAGUA	15
BARINAS	17
BOLÍVAR	18
CARABOBO	20
COJEDES	23
DELTA AMACURO	25
DISTRITO CAPITAL	27
FALCÓN	29
GUÁRICO	30
LARA	31
MÉRIDA	33
MIRANDA	35
MONAGAS	37
NUEVA ESPARTA	39
PORTUGUESA	41
SUCRE	42
TÁCHIRA	46
TRUJILLO	48
VARGAS	50
YARACUY	52

ESTADO AMAZONAS

COMITÉ DE COORDINACIÓN ESTADÍSTICA ESTADAL Y MUNICIPAL

INFORMACIÓN GENERAL

El comité del Estado Amazonas, fue instalado el 14 de Junio de 2004.

MESAS DE TRABAJO QUE LO CONFORMAN

1. Mesa de Salud
2. Mesa de Educación
3. Mesa de Niñas, niños y adolescentes
4. Mesa de Estadísticas sobre Pueblos Indígenas

1. MESA DE SALUD: Ministerio del Poder Popular para la Salud, Servicio Autónomo del Centro Amazónico de Investigación y Control de Enfermedades Tropicales (SACAICET) y el Instituto Nacional de Nutrición (INN).

Actividades que realiza actualmente: se encuentra en la edición del Boletín Estadístico de Salud donde se aborda la condición de la salud en el Estado, incluyendo la desnutrición y presentación de datos actualizados.

2. MESA DE EDUCACIÓN: Zona Educativa del estado, UCV – Núcleo Amazonas, Instituto Universitario de Tecnología Amazonas (IUTAMA) y la Universidad Nacional Abierta (UNA).

Actividades que realiza actualmente: se encuentra en la edición semestral del Boletín Estadístico de Educación.

3. MESA DE NIÑAS, NIÑOS Y ADOLESCENTES: Organización Defensoría Shamani, Jefatura de Educación, Senofa Pertenciente a la Gobernación del estado Amazonas, Hogain Amazonas, Concejo Municipal de los Derechos de los Niños, Niñas y Adolescentes – Municipios: Atabapo, Maropa, Maroa, Autana, Río Negro, Manapiare, Senifa Nacional, Secretaria Política del Estado Amazonas, Consejo de Protección de los Derechos de los Niños, Niñas y Adolescentes – Municipios: Río Negro, Autana, Manapiare, Maroa, Atabapo, Consejo Estatal de los Derechos del Niño, Niña y Adolescente – Amazonas, Defensoría de la Salud.

Actividades que realiza actualmente: próximamente se reactivará la mesa y a su vez se proyecta la edición de un boletín para conocer la situación de niños, niñas y adolescentes en el estado Amazonas.

4. MESA DE ESTADÍSTICA SOBRE PUEBLOS INDÍGENAS: Alcaldía del Municipio Atures, Alcaldía del Municipio Autana, Museo Etnológico de Puerto Ayacucho, Servicio Autónomo del Centro Amazónico de Investigación y Control de Enfermedades Tropicales (SACAICET).

Actividades que realiza actualmente: Se encuentra en la revisión y ajuste del formulario de Registro Comunitario Indígena.

1 LOGROS Y PRODUCTOS

- Edición de un Boletín Estadístico de Salud de catorce (14) páginas en promedio y con frecuencia cuatrimestral, donde se aborda la condición de la salud en el estado incluyendo la desnutrición. Se ha convertido en referencia para la Epidemiología Regional, la cual lo ha presentado a niveles internacionales.
- Edición semestral del Boletín Estadístico de Educación el cual consta de ocho (08) páginas en promedio.

1 IMÁGENES



ESTADO ANZOATEGUI

COMITÉ DE COORDINACIÓN ESTADÍSTICA ESTADAL Y MUNICIPAL

INFORMACIÓN GENERAL

El Comité del Estado Anzoátegui fue instalado el 11 de julio de 2004, en donde participaron 64 representantes de los organismos estatales y municipales.

Para el año 2005 se aperturan espacios entre estos organismos, para evidenciar las necesidades en materia estadística existentes en el estado, además, se inicia el trabajo con la generación del repertorio de operaciones estadísticas que realizan los organismos miembros del CCEEM.

Para el 2006 se inicia el trabajo de la instalación de varias mesas de trabajo, quedando válidamente establecidas la mesas de salud y seguridad, de las cuales se obtuvieron un importante número de Operaciones Estadísticas

MESAS DE TRABAJO QUE LO CONFORMAN

1. Mesa de Salud
2. Mesa de Seguridad
3. Mesa de Ambiente

1. MESA DE SALUD: Instituto Municipal de la Salud Simón Bolívar, Ambulatorio CIS III Boyacá V (SALUDANZ), Ambulatorio Alí Romero, Clínica Municipal del Municipio Sotillo, Distrito Sanitario 1B (SALUDANZ), Hospital Tipo 1 Clarines, Hospital Universitario Dr. Luis Razetti, Instituto Autónomo Municipal de la Salud de Urbaneja, Dirección de Desarrollo Social de Saludanz, Hospital Tipo 1 Píritu, Dirección de Salud Pública de Saludanz (Coordinación del Sismai), Ambulatorio David Zambrano Morales Municipio Guanta, CIS III Boyacá V Distrito Sanitario 1B (Saludanz), Dirección Unidad Geriátrica Dr. José Gregorio Hernández, Instituto Nacional de Nutrición Edo. Anzoátegui, Saludanz Distrito Sanitario II, Dirección de Desarrollo Social de Saludanz, Instituto Venezolano de los Seguros Sociales (IVSS).

Actividades que realiza actualmente: para el proyecto de sistematización de las estadísticas de salud, se presentaron los avances de la propuesta para la incorporación de la metodología de MA en el sector de Los Boyacá, con la aplicación de registros administrativos en el Ambulatorio CIS III de Boyacá

V, a fin de generar datos desagregados en el área de acción de dicho ambulatorio. Se han impartido varios talleres de discusión en materia de metodología de micro áreas, y la capacidad del sistema del que dispone el INE. Además de la incorporación de actores claves en la producción, uso y divulgación de la estadística de salud, tomando en consideración la estructura de organización de ente estatal de salud (SALUDANZ), demás entes públicos y privados de la salud.

2. MESA DE SEGURIDAD: Protección Civil, Instituto Autónomo de la Policía del Estado Anzoátegui, Instituto Autónomo de la Policía Municipal de Urbaneja, Instituto Autónomo de la Policía Municipal de Guanta, Instituto Autónomo de la Policía Municipal de Simón Bolívar, Instituto Autónomo de la Policía Municipal de Sotillo, Comando Regional N° 7 de la Guardia Nacional (CORE 7), Cuerpo de Bomberos del Estado Anzoátegui, Coordinación de Prevención del Delito del estado Anzoátegui (Ministerio del Poder Popular para Relaciones Interiores y Justicia), Cuerpo de Investigaciones Científicas, Penales y Criminalísticas del Estado Anzoátegui (CICPC), DISIP, Dirección de Política Interior y Seguridad Ciudadana, Internado Judicial del Estado Anzoátegui, Dirección de Política Interior y Seguridad Ciudadana, Coordinación Regional de la Defensoría del Pueblo, Instituto Nacional de Tránsito y Transporte Terrestre (INTTT), Red de Atención Emergencias 171.

Actividades que realiza actualmente: se analizaron los indicadores de los distintos instrumentos de los organismos de seguridad del Estado, además del diseño preliminar de los formatos únicos para su discusión y profundo análisis. Asimismo, se diseñó el glosario de términos en materia de indicadores de seguridad. Se espera incorporar además, en las estadísticas de denuncias de la Policía de Anzoátegui, la metodología de la Micro área tomando como piloto zonas populosas de la Parroquia el Carmen del Municipio Simón Bolívar.

3. MESA DE AMBIENTE: Ministerio del Poder Popular para la Infraestructura, Ministerio del Poder Popular para el Ambiente, Consejo Local de Planificación Pública Municipio Sotillo, Ministerio del Poder

Popular para la Agricultura y Tierras, Instituto Nacional de Parques (INPARQUES), Corporación Anzoáteguiense de Turismo (CORANZTUR), Dirección de Planificación y Desarrollo de la Gobernación del estado Anzoátegui, Instituto Nacional de Espacios Acuáticos (INEA), Fundación para el Desarrollo Sustentable del estado Anzoátegui y Instituto Nacional de Estadística – Anzoátegui (INE).

Actividades que realiza actualmente: se encuentran validando el plan de acción 2008 - 2009 del sector ambiente y se dictó el taller de Estadísticas descriptivas.

NOTA DE LAS MESAS: para potenciar las acciones del CCEEM en Anzoátegui, es conveniente, a razón de la gran extensión territorial del Estado, dividirlo en cuatro áreas importantes: zona norte, oeste, centro y sur, ajustándose además con el plan estatal, de tal forma que para el establecimiento de las dos mesas de trabajo se agruparon los organismos que se desarrollan en el área norte del Estado, por ser el área de mayor concentración poblacional y donde se ubican las oficinas estatales de los organismos de dichas áreas.

Sin embargo, a pesar de haber desarrollado un plan de acción de dichas áreas se ha iniciado el abordaje en el área de salud, a los establecimientos que se ubican en la zona oeste y centro sur, dictando talleres en materia de estadísticas básicas, con la finalidad de ampliarse en materia de indicadores estadísticos de salud.

1 LOGROS Y PRODUCTOS

- Se diseñaron los diagnósticos de la problemática en materia de sistematización de las estadísticas de salud, indicando la necesidad de fortalecer los indicadores de salud que genera el SISMAI, además de incorporar los elementos de la metodología de las Micro áreas para generar datos desagregados.
- Articulación con otras áreas como lo son la económica y la educativa, con relación a la primera se ha venido trabajando en el diseño de los planes de industrialización en el estado, que junto a la Comisión Nacional de Balance de Industria y Comercio (CNBIC) y a la Corporación de Industrias Venezolana, S.A (CORPIVENSA).
- Se ha generando un espacio de participación con los organismos del estado en las áreas económicas,

agrícola, ambiente e infraestructura, a modo de instalar mesas para diseño del perfil de potencialidades del estado, contribuyendo a la creación de la Monografía Estatal que servirá de marco referencial para la instalación de nuevas industria de proyección social en los municipios.

- Se han realizado actividades de articulación que reflejan el trabajo con la Universidad de Oriente Núcleo Anzoátegui, Instituto Universitario de Tecnología Industrial «Rodolfo Loero Arismendi» (IUTIRLA) - Puerto La Cruz, Instituto Universitario de Tecnología «José Antonio Anzoátegui» (IUTJAA), con los cuales se han incorporado a estudiantes de universitarios en la aplicación del Juego de Herramientas Estadísticas para las Comunidades, como herramientas de planificación de proyectos comunitarios, incentivando, además, a la cultura estadística, y promoviendo el fortalecimiento del y trabajo mancomunado entre instituciones públicas y privadas.
- Se articuló con las áreas de ambiente e indígena. En el área de ambiente se efectuó el I Seminario de Indicadores de Estadísticas Ambientales, en la entidad, generó la necesidad de instalar la Mesa de Trabajo de Ambiente, con la participación del Ministerio para el Poder Popular para Ambiente y Recursos Naturales, INPARQUES, ONG, Asociaciones Civiles, Ministerio del Poder Popular para la Infraestructura, Ministerio del Poder Popular para Industrias Ligeras y Comercio, Ministerio del Poder Popular para la Energía y Petróleo, INAPESCA, INEA, PDVSA GAS, PEQUIVEN, entre otros.
- Con el área indígena se establecieron mesas de discusión, para el diseño de instrumentos de levantamiento de información estadísticas para pueblos indígenas, iniciando con la propuesta para el levantamiento cartográfico, revisión de la metodología de Micro Áreas ajustándose a pueblos indígenas y definición de indicadores de medición para obtener datos, que permitan facilitar el diseño de proyectos sociales. Los organismos que participan son: Instituto Autónomo Sobre Pueblos Indígenas (IASPI), Dirección de Educación de la Gobernación del estado Anzoátegui, Dirección de Desarrollo Social de Salud del Estado, Comunidades de Pueblos Indígenas Kariñas y Cumanagotos, Fundación para el Desarrollo Endógeno de Anzoátegui (FUNDESANZ), Instituto Nacional de la Juventud.

- Se realizó discusión del RIOFCCEEMA en las dos mesas de trabajo instaladas, a fin de recoger las impresiones y observaciones pertinentes, del equipo de técnicos que las conforman.
- Se realizó I Plenaria del CCEEM - Anzoátegui (13/03/2008), a fin de discutir el RIOFCCEEMA, con la participación de 72 representantes de 49 organismos del estado de diversas áreas, que en dinámica de mesas de discusión participativas, pudieron desmembrar el documento y presentar nuevas observaciones en el, además, se instaló la Mesa Técnica formada por un grupo multidisciplinario (representantes de 12 organismos) elegido en plenaria, con el objeto de corregir y diseñar el documento definitivo del RIOFCCEEMA, a fin de ser presentado en la próxima reunión plenaria para su aprobación.
- Se realizó la II Plenaria del CCEEM - Anzoátegui donde se eligió la junta directiva del CCEEM y se presentaron algunos productos que ha generado el INE.
- A través del Comité, el INE fue designado miembro permanente del Consejo de Planificación Local del estado Anzoátegui.

1 EXPERIENCIAS Y APRENDIZAJES

La articulación de esfuerzos institucionales ha permitido por una parte el levantamiento anual del Inventario de Operaciones Estadísticas desde el 2005 y por la otra ha contribuido a conocer las demandas y necesidades de información estadística, capacitación y asesoría de los principales usuarios y productores de estadísticas de Anzoátegui, permitiendo el establecimiento de acuerdos de trabajo con plazos y compromisos institucionales claramente identificables. Es un reto la incorporación de la zona sur del Estado a este proceso, por lo que para facilitar el traslado de las instituciones, se ha propuesto la instalación de mesas en el municipio Simón Rodríguez. Igualmente, en el municipio Independencia se ha previsto organizar mesas de trabajo en el área de proyectos comunitarios, donde PDVSA, CVG, MASISA, Alcaldía y otros organismos participaran.

El CCEEM ha servido de enlace con la Red de Atención al Indígena, con quienes se ha propiciado espacio de discusión en materia de aplicación de metodologías de microáreas municipales y registro comunitario para pueblos indígenas.

1 IMÁGENES



I Plenaria 2008 CCEEMA



Mesa Técnica RIOFCCEEMA

ESTADO APURE

COMITÉ DE COORDINACIÓN ESTADÍSTICA ESTADAL Y MUNICIPAL

INFORMACIÓN GENERAL

El comité del estado Apure, se instaló por primera vez el 29 de Abril del 2004.

MESAS DE TRABAJO QUE LO CONFORMAN

1. Mesa Agrícola – Pecuario
2. Mesa de Protección al Niño, Niña y Adolescente
3. Mesa de Educación
4. Mesa de Seguridad

1. MESA AGRÍCOLA – PECUARIO: Instituto Nacional de Desarrollo Rural (INDER), Instituto Nacional de los Espacios Acuáticos Insulares Capitanía de Puerto de Apure (INEA), INDESAF - Alcaldía del Municipio San Fernando, Secretaría de Desarrollo Económico e Industrial de la Gobernación, Servicio Autónomo de Sanidad Agropecuaria (SASA), Instituto Nacional de Investigaciones Agrícolas (INIA), Desarrollo Urbano – Alcaldía del Municipio Biruaca, Ministerio del Poder Popular para el Ambiente (MPPA), Ministerio del Poder Popular para la Agricultura y Tierras (MPPAT), Instituto de Crédito Agrícola (INCREA), Gerencia de Saneamiento Sanitario Ambiental (GSSA), Fondo de Desarrollo Agrícola Pesquero y Afines (FONDAFA), Capacitación de Innovación para apoyar la Revolución Agraria (CIARA), Instituto Nacional de Tierras (INTI), Servicio Autónomo de Vialidad Agrícola (SAVA - MINFRA), Instituto Nacional Socialista de Pesca y Acuicultura (INSOPESCA), Instituto Nacional de Desarrollo Rural (INDER), Instituto Autónomo de Vialidad, Transporte, Puertos y Aero-puertos del Estado Apure (INVIALPA).

Actividades que realiza actualmente: presentación de la síntesis estatal 2007.

2. MESA DE PROTECCION AL NIÑOS, NIÑAS Y ADOLESCENTES: Fundación del Niño, Fundación Municipal Bolivariana de Asistencia Integral a la Familia, Fundafuturo, Senifa, Misión Negra Hipólita, Ministerio del Poder Popular para la Participación y Protección Social (MPPPPS), Instituto Nacional de Nutrición (INN), CEDNA ESTADAL Y MUNICIPAL, INSALUD-NIÑOS, NIÑAS Y ADOLESCENTES.

Actividades que realiza actualmente: esta mesa está realizando un instrumento para la aplicación de un Censo de Niños, Niñas y Adolescentes en situación de calle y/o riesgo, como prueba piloto en un número determinado de parroquias del estado. Cada institución esta revisando el instrumento que ellas tienen para luego ser aprobado por los estadísticos del INE.

3. MESA DE EDUCACIÓN: Universidad Bicentenario de Aragua (UBA) Universidad Nacional Abierta (UNA), Universidad Nacional Experimental de Los Llanos Ezequiel Zamora (UNELLEZ), Universidad Pedagógica Experimental Libertador – Extensión Macaro (MACARO), Universidad Pedagógica Experimental Libertador – Mejoramiento, Misión Robinson, Zona Educativa, INCES, Secretaria de Misiones y Misión Ribas.

Actividades que realiza actualmente: solicitando y revisando los datos estadísticos del sector educativo de las instituciones que conforman esta mesa; evaluando el formato de captura a nivel preescolar, media, diversificada y superior.

4. MESA DE SEGURIDAD: Cuerpo de Investigaciones Científicas Penales y Criminalística (CICPC), Cuerpo de Bomberos, Instituto Nacional de Tránsito Terrestre, Protección Civil, Policía Estatal y DISIP.

Actividades que realiza actualmente: las instituciones que conforman esta mesa están en la etapa de validación del plan de acción 2008.

1 LOGROS Y PRODUCTOS

- El día 09 de Abril del presente año, se llevo a cabo la presentación del Inventario de Operaciones Estadísticas 2007, en donde participaron más de 40 instituciones del estado.
- Presentación de la Síntesis Estadística 2007 al Subsistema Estadístico Estatal.
- El censo a nivel estatal de las vías rurales que se encuentran en deterioro.
- Presentar proyectos para el Censo de Niños, Niñas y Adolescentes en situación de riesgo y/o calle.

- Solicitar y revisar los datos estadísticos del sector educativo, agrícola-pecuario y protección al menor.
- Diseñar un formato único para cada nivel académico: escolar, media - diversificado y universitario.
- Dictar talleres de capacitación y adiestramiento en cuanto a la cultura estadística.
- Talleres de estadísticas básicas: teórico-practico, en donde se capacitaron a los funcionarios integrantes de las mesas de trabajo. Igualmente se les dictó el taller de manejo y uso del paquete estadístico SPSS.

1 EXPERIENCIAS Y APRENDIZAJES

La metodología implementada por el INE para la elaboración de los Planes de Acción ha servido como modelo para la formulación de planes instituciones a través de su facilitación en talleres, el uso y manejo del paquete estadísticos: SPSS, donde cada funcionario que tenga listo la base de datos, podrá muy fácilmente tabular la información que sea de interés público, con el objetivo de divulgar la información por sector a través de un boletín informativo.

1 IMÁGENES



Explicación de la parte práctica, dada por el Lcdo. Leonardo Cerrada, Gerente Estatal Apure. Con la participación de: Fundafuturo. Instituto Nacional De Nutrición. (INN)



Representantes de: Instituto Nacional de los Espacios Acuáticos (INEA). Instituto de Crédito del Estado Apure. (INCREA), Capacitación de Innovación para Apoyar la Revolución Agraria (CIARA), Instituto Nacional Socialista de Pesca y Acuicultura (INSOPESCA)

ESTADO ARAGUA

COMITÉ DE COORDINACIÓN ESTADÍSTICA ESTADAL Y MUNICIPAL

INFORMACIÓN GENERAL

El Comité de Coordinación de Estadísticas Estatal y Municipal del Estado Aragua fue constituido el 9 de noviembre del 2001.

MESAS DE TRABAJO QUE LO CONFORMAN

1. Mesa de Ambiente y Ordenación Territorial
2. Mesa de Salud
3. Mesa de Alimentación y Nutrición
4. Mesa Agrícola y Rural
5. Mesa de Asistencia y Desarrollo Social
6. Mesa de Seguridad Ciudadana

1. MESA DE AMBIENTE Y ORDENACIÓN TERRITORIAL: Ministerio del Poder Popular para la Educación (MPPE), Instituto Municipal de Ambiente (IMA), Tierra Viva, Fundene, Ministerio del Poder Popular para el Ambiente (MPPA), Dirección General de Ambiente de la Gobernación, Funda incendio (Protección Civil), Alcaldía de Valencia, Instituto Municipal del Ambiente, Instituto Nacional de Tierras (INTI), MARN, INPARQUES, Guardia Nacional.

Actividades que realiza actualmente: presentación de la misión, visión y estadísticas que producen y requieren para la planificación.

2. MESA DE SALUD: Corporación de Salud del estado Aragua (CORPOSALUD), Hospital Central de Maracay, Hospital Militar, Direcciones de Salud de las Alcaldías de los Municipios del estado Aragua, Instituto Venezolano de los Seguros Sociales (IVSS), Instituto de Previsión del Ministerio del Poder Popular para la Educación (IPASME), Sanidad Militar.

Actividades que realiza actualmente: prueba del formato y del sistema de captura que permita mejorar los niveles de oportunidad y calidad de la información que se genera en el estado Aragua en los temas de salud.

3. MESA DE ALIMENTACIÓN Y NUTRICIÓN: Servicio Autónomo de Alimentación y Nutrición del estado Aragua (SAANA), Secretaria Sectorial de Solidaridad Social, Instituto Autónomo de Salud, Participación Popular y Desarrollo Social del Municipio Girardot (IASAPADES), Consejo Estatal de los

Derechos del Niño, Niña y Adolescentes del estado Aragua (CEDNA), Servicio Autónomo de Protección al Niño y Adolescente del estado Aragua (SAPANA), Zona Educativa del estado Aragua (ZEA). Programa de Alimentación Escolar (PAE), MERCAL, FUNDAPROAL.

Actividades que realiza actualmente: prueba piloto del formato y sistema de captura único donde se integran los diferentes programas alimentarios y un sistema de información geográfico estadístico de los mismos.

4. MESA AGRÍCOLA Y RURAL: Ministerio del Poder Popular para la Agricultura y Tierras (MPPAT), Postgrado de Economía Agronomía y Facultad de Ciencias Veterinarias de la Universidad Central de Venezuela - Núcleo Aragua (FAGRO-UCV), Instituto Nacional de Investigaciones Agrícolas y el Centro Nacional de Investigaciones Agropecuarias (INIA-CENIAP), Banco Central de Venezuela (BCV), Departamento del Sector Privado No Financiero, Corporación de Desarrollo de la Región Central (CORPOCENTRO), Instituto Nacional de Pesca (INAPESCA), Servicio Autónomo de Sanidad Animal (SASA), Instituto de Desarrollo Rural (INDER), FUNDACITE ARAGUA, Fondo de Crédito Agrario del estado Aragua (FONCREA), Fondo de Desarrollo Agropecuario, Pesquero, Forestal y Afines (FONDAFA), Ministerio del Poder Popular para el Ambiente (MPPA).

Actividades que realiza actualmente: elaboración del borrador del proyecto Sistema de Información de Naturaleza Institucional y Agrícola (SINFONIA) el cual permite relacionar la actividad agrícola – espacial rural con fines de planificación y toma de decisiones

5. MESA DE ASISTENCIA Y DESARROLLO SOCIAL: Secretaría Sectorial de Solidaridad Social, Corporación de Desarrollo de la Región Central (CORPOCENTRO), Instituto de la Mujer de Aragua (IMA), Consejo Estatal de los Derechos del Niño, Niña y Adolescentes (CEDNA), Consejo Araguense de Planificación y Presupuesto del estado Aragua (CONAPLAN), Instituto Autónomo de Salud, Participación Popular y Desarrollo Social del Municipio Girardot (IASAPADES), Centro Bolivariano de Atención Integral al Joven Araguense

(CBAIJA), Dirección de Asuntos Sociales de la Gobernación, Servicio Autónomo de Mejoramiento y Equipamiento de Barrios (SAMEBA), Servicio Autónomo de Geriátría y Gerontología del estado (SAGER), Instituto de Integración Social de Aragua (INISA), Fundación para el Desarrollo de la Comunidad y el Fomento Municipal (FUNDACOMUN).

Actividades que realiza actualmente: se encuentra trabajando en la creación de un formato único para los programas relacionados con asistencia y desarrollo social

6. MESA DE SEGURIDAD CIUDADANA: Cuerpo de Seguridad y Orden Público (CESOPEA), Coordinadores del Subcomité de Seguridad Ciudadana, Cuerpo de Bomberos del Estado, Cuerpo de Investigaciones Científicas, Penales y Criminalísticas (CICPC), Instituto Nacional de Tránsito y Transporte Terrestre (INTTT), Servicio de Atención de Emergencias 171, Protección Civil, Policía de los Municipios: Girardot, Mariño, Linares Alcántara, Sucre, Ribas y Tovar, Guardia Nacional, Policía de Circulación.

Actividades que realiza actualmente: se encuentra en la prueba del formato y del sistema de Captura, realización del Proyecto del Sistema de información Geoestadístico (Fase de Diagnóstico y Metodología) y la Coordinación de la instalación de la Sala Situacional de Estadísticas «Centro de Información Criminal Aragua, CICA»

1 LOGROS Y PRODUCTOS

- Proyecto Sinfonía: sistema de información de naturaleza institucional y agrícola del estado Aragua, sinfonía-Aragua (En etapa de culminación para gestionar los recursos).
- Taller del software Estadístico Infostat a los integrantes del Subcomité Agrícola - rural.
- Plan de Acción del Subcomité de Ambiente y Ordenación Territorial
- Formato Único y Sistema de Captura del Subcomité de Nutrición y Alimentación, Instructivo del formato e Indicadores Definidos.
- Formato único de Atención Primaria Hospitalaria (principal insumo para la instalación por parte

del Ministerio del Poder Popular para la Salud del SISMAI a nivel nacional).

- Formato Único de Incidentes, Accidentes y Delitos.
- Glosario de términos unificados en materia de Seguridad.
- Fase de Diagnóstico y Metodología del Proyecto del Sistema de información Geoestadístico del subcomité de Seguridad Ciudadana.
- Pagina Web del CCEEM – Aragua
- Primera Plenaria del CCEEM - Aragua, en la cual se expusieron los avances de los Subcomités, con la participación de comunidades y más de 45 instituciones.

1 IMÁGENES



ESTADO BARINAS

COMITÉ DE COORDINACIÓN ESTADÍSTICA ESTADAL Y MUNICIPAL

INFORMACIÓN GENERAL

El Comité del Estado Barinas se constituye en Noviembre del 2003.

MESAS DE TRABAJO QUE LO CONFORMAN

1. Mesa de Economía
2. Mesa de Salud

1. MESA DE ECONOMÍA: Ministerio del Poder Popular para las Industrias Ligeras y Comercio (MPPILCO), Superintendente Municipal de Administración Tributaria (SAMAT), Secretaria de Desarrollo Económico - Gobernación del Estado Barinas (SEDE), Instituto Autónomo Municipal de Desarrollo Económico (IAMDE), Corporación Barinesa de Turismo (CORBATUR), Corporación de Desarrollo de la Región de los Andes (CORPOANDES), Oficina Municipal de Defensa al Consumidor y Usuario (OMDECU), HIDROANDES, CADELA, Centro de Investigaciones Económicas y Sociales (CIES – UNELLEZ).

Actividades que realiza actualmente: planteamiento de construcción de la página web de la mesa. Recolección de información y diseño del boletín semestral.

1 LOGROS Y PRODUCTOS

- Propuesta de instrumento de recolección de información del sector económico, para ser evaluado por la mesa.
- Capacitaciones en el área estadística: Presentación de informes e indicadores básicos (2006), Normalización de cuadros y gráficos estadísticos (Octubre 2007), Taller Básico de SPSS (Marzo 2007), Taller Nivel avanzado de SPSS (Noviembre 2007), ambos dictados por el CIES - UNELLEZ.
- Publicación de los avances de la mesa en revista regional «VIAJEMOS».

1 EXPERIENCIAS Y APRENDIZAJES:

- Compartir con cada uno de los integrantes de la mesa, estrechando lazos interinstitucionales, para de esta forma poder cumplir metas establecidas dentro de la mesa.

1. MESA DE SALUD: Cruz Rojas, Hospital Materno Infantil, Instituto Venezolano del Seguro Social (IVSS), Fundación para la Salud (FUNSALUD), Instituto de Previsión y Asistencia Social para el Personal del Ministerio del Poder Popular para la Educación (IPASME), Salud Ambiental, Instituto Nacional de Nutrición, Epidemiología Regional SERMECOOP, Hospital Luís Razetti.

Actividades que realiza actualmente: Realizando boletín semestral.

1 LOGROS Y PRODUCTOS

- Levantamiento del Inventario de Operaciones Estadísticas 2007.
- Discusión y aprobación del Reglamento del CCEEM.
- Elección de un Coordinador y Relator de la Mesa.
- Entrega de las estadísticas más importantes, en los primeros 15 días de cada mes

1 EXPERIENCIAS Y APRENDIZAJES:

- Realizar el trabajo en grupo.
- Ajustarse al tiempo y al espacio de las demás instituciones.

1 IMÁGENES



ESTADO BOLÍVAR

COMITÉ DE COORDINACIÓN ESTADÍSTICA ESTADAL Y MUNICIPAL

INFORMACIÓN GENERAL

El Comité del Estado Bolívar Fue instalado el día 25 de septiembre del 2002, se realizó un plan de trabajo el cual consistió en dar a conocer el funcionamiento del Sistema Estadístico Nacional en todas las instituciones que forman parte del Comité –Bolívar, la estrategia de información fue a través de talleres informativos por sectores (educación, salud, minería, ambiente, entre otras).

A partir del año 2005 - 2006 cuando se retomaron las actividades del mismo, donde se realizaron reuniones (mesas de trabajo) con las instituciones para conocer el estado de la producción y difusión de estadísticas de cada una de ellas y cuales eran los nudos críticos que presentaban los mismos.

MESAS DE TRABAJO QUE LO CONFORMAN

1. Mesa de Salud
2. Mesa de Seguridad
3. Mesa de Educación
4. Mesa de Niñas, Niños y Adolescentes
5. Mesa de Turismo
6. Mesa de Ambiente

1. MESA DE SALUD: Instituto de Salud Pública, Instituto Nacional de Nutrición, Hospitales Raúl Leoni de Guaiparo y Huyapar, Fundacite Bolívar, Inpsasel, Distrito Sanitario, Dirección de Salud de las Alcaldía de los Municipios Caroní y Cedeño, Bomberos Municipales, Emergencia 171, Casa de la Mujer, Banmujer, Universidad Experimental Politecnica Antonio José de Sucre.

Actividades que realiza actualmente: Se encuentra recibiendo capacitación para el levantamiento del Inventario de Operaciones Estadísticas 2008.

2. MESA DE SEGURIDAD: Policia del estado, Bomberos Municipales, Emergencia 171, CICPC – Sub-Delegación Bolívar, CICPC – Delegación Guayana, Instituto Nacional de Tránsito Terrestre, Gobernación, Casa de la Mujer, Fundamujer, Banmujer, Consejo Municipal de los Derechos del Niño, Niña y Adolescente Piar, Alcaldía de Cedeño, INPSASEL.

Actividades que realiza actualmente: Se encuentran realizando ajustes al sistema de captura de estadísticas

delictivas y en la etapa de elaboración del glosario de terminos del sistema

3. MESA DE EDUCACIÓN: Zona Educativa, Distrito Escolares, Dirección de Educación de las Alcaldías de Caroní y Cedeño, Dirección de Educación de la Gobernación.

Actividades que realiza actualmente: Se encuentra recibiendo capacitación para el levantamiento del Inventario de Operaciones Estadísticas 2008.

4. MESA DE NIÑAS, NIÑOS Y ADOLESCENTES: Distrito Sanitario III de Piar, Defensoría de Protección del Manteco, Defensoría de Protección de Upata, Consejo de Protección de Niños, Niñas y Adolescentes, Policía del Estado, Alcaldía del Municipio Piar, Ambulatorio La Floresta y Ambulatorio San Antonio.

Actividades que realiza actualmente: Transcripción de la información en el Sistema de Protección del Niño, Niña y Adolescente del Municipio Piar y actualización del Inventario de Operaciones Estadísticas 2008.

ESTADÍSTICAS ARROJADAS:

- 3 N° de Niños (as) y Adolescentes que han sido agredidas por algún familiar y sector.
 - 3 N° de Niños (as) y Adolescente en edades comprendidas entre 0 – 12 años.
 - 3 N° de Agresiones producidas en la escuela del Niño, (a) y Adolescente y el nivel educativo del mismo.
 - 3 N° de Agresiones producidas en el hogar y tipo de vivienda.
 - 3 N° de Agresiones producidas por un familiar y tipo de relación con el agraviado.
 - 3 N° de Denuncias realizadas en otras instituciones y el nombre de la Institución.
- Elaboración del Diagnostico de Fuente de Información del Consejo Municipal de los Derechos del Niño, Niña y Adolescente municipio Piar.
 - Elaboración de un Formato y Sistema de Captura único para la recolección y procesamiento de la información Estadística del CMDNA - Piar.

- Se impartió los talleres de estadísticas básicas y elaboración de indicadores a los integrantes de la mesa técnica de niños, niñas y adolescentes.

5. MESA DE TURISMO: Cámara de Turismo de Gran Sabana, Dirección de Turismo de la Alcaldía de Cedeño, Dirección de Turismo de la Alcaldía de Caroní, Cámara de Turismo del Estado Bolívar, Hotel Dos Ríos (FENAHOVEN), Dirección de Turismo de la Alcaldía de Gran Sabana, Secretaría de Turismo y Ambiente de la Gobernación del Estado Bolívar.

Actividades que realiza actualmente: se encuentra en la elaboración del diagnóstico de las estadísticas producidas por las instituciones del sector.

6. MESA DE AMBIENTE: Alcaldía de Heres, Ministerio del Poder Popular para el Ambiente, CVG Gerencia de Planificación, CVG Gerencia Ambiental, Instituto Nacional de Pesca (INSOPESCA), HidroBolívar, Dirección de Ambiente de la Gobernación, Ministerio del Poder Popular Para la Agricultura y Tierras (MPPAT), Ministerio para el Poder Popular para la Infraestructura (MPPINFRA), Hidrológica del estado Bolívar, Fundación La Salle, Instituto Nacional de Tierras (INTI), Alcaldía del Municipio General Manuel Cedeño, Alcaldía del Municipio Piar, Alcaldía del Municipio Caroní, Distrito Sanitario Nro.2, Secretaría de Ambiente y Turismo, Instituto Nacional de Investigaciones Agrícolas.

Actividades que realiza actualmente: Se encuentran validando el Plan de Acción 2008 - 2009 de la mesa, y recibiendo capacitación para el levantamiento del Inventario de Operaciones Estadísticas 2008.

1 LOGROS Y PRODUCTOS

- Elaboración del instrumento de recolección de información denominado Diagnóstico de requerimiento de capacitación en el área de estadística a ser aplicado a las diferentes instituciones que forman parte del Comité en el estado, con el objeto de elaborar la propuesta de modernización del SEN, donde se crearán las unidades estadísticas en las diferentes alcaldías del estado. Este proyecto realizará con el apoyo de la Corporación Venezolana de Guayana C.V.G.

- Se elaboró el Diagnóstico de Oferta y Demanda de información Estadística de Fundacite Bolívar.
- Fortalecimiento de las relaciones entre INE y las instituciones del SEEM – CCEEM.
- Intercambio de conocimientos entre las instituciones de cada una de las mesas.
- Apoyo técnico metodológico por parte del INE a las instituciones de las Mesas Técnicas que han requerido del mismo.
- Se capacitó a 80 funcionarios Públicos en Estadísticas Básicas e Indicadores e Inventario de Operaciones Estadísticas 2007
- Elaboración de un Formato (La planilla de Audiencias de Casos y el Acta de Visitas Domiciliarias), y Sistema de Captura único para la recolección y procesamiento de la información Estadística del Consejo Municipal de los Derechos del Niño, Niña y Adolescente del Municipio Piar.

1 EXPERIENCIAS Y APRENDIZAJES

A través de las mesas técnicas se ha logrado que el trabajo sea más recíproco (intercambio de información y/o apoyo interinstitucional) entre las instituciones que forman parte de las mesas técnicas, además se ha fortalecido la relación INE/ Instituciones que forman parte del Comité en el estado Bolívar.

1 IMÁGENES



ESTADO CARABOBO

COMITÉ DE COORDINACIÓN ESTADÍSTICA ESTADAL Y MUNICIPAL

INFORMACIÓN GENERAL

El Comité del Estado Carabobo fue instalado el 15 de Julio de 2004.

Mesas de trabajo que lo conforman:

1. Mesa de Salud, Nutrición y Ambiente
2. Mesa de Educación, Cultura y Deportes
3. Mesa de Economía y Turismo
4. Mesa de Vivienda, Infraestructura, transporte y vialidad
5. Mesa de Social
6. Mesa de Seguridad y Justicia
7. Mesa de Poder Comunal
8. Mesa de Agrícola (creada el 15 de mayo de 2008)

1. MESA SALUD, NUTRICIÓN Y AMBIENTE: Ministerio del Poder Popular para el Ambiente (MPPA), Instituto de Ambiente de la Alcaldía de Los Guayos, Fundacomún, Secretaría de Ambiente de la Gobernación del edo. Carabobo, Dirección de Ambiente de la Alcaldía de Juan José Mora, Vertedero MANORCA, Dirección de Ambiente de la Alcaldía de San Diego, IVSS, Instituto de Ambiente de la Alcaldía de Puerto Cabello, Alcaldía de Miranda, Instituto Nacional de Nutrición, Secretaría de Seguridad Alimentaria de la Gobernación del Edo. Carabobo, Alcaldía del Municipio Carlos Arvelo, INSALUD, Alcaldía del Municipio San Joaquín, Misión Barrio Adentro, Dirección de Salud de la Alcaldía de Valencia, Ministerio del Poder Popular para la Agricultura y Tierras, Instituto Nacional de Tierras, Dirección de Salud de la Alcaldía de Naguanagua.

Actividades que realiza actualmente: los organismos están gestionando la actualización de la recopilación estadística (CD, Carabobo 2007) y el listado preliminar de operaciones estadísticas. El INN prepara presentación metodológica y entre el INE e INSALUD se toman acciones para solucionar problemas relacionados con la data de los Registros Civiles (las planillas de registro llegan borrosas al INE). Se anexa minuta de instalación. Acordaron no excluir el tema de ambiente de esta mesa.

2. MESA AGRÍCOLA

Fue creada el 15 de mayo de 2008. El Ministerio del Poder Popular para la Agricultura y Tierras (MPPAT) asumió la coordinación con mucho entusiasmo. Los organismos están gestionando la actualización de la data reportada en el Inventario de Operaciones Estadísticas; se está pesqu岸ando cuales indicadores existen en el área en el estado Carabobo.

3. MESA DE ECONOMÍA Y TURISMO: Dirección de Hacienda de la Alcaldía del Municipio Juan José Mora, Alcaldía del Municipio Carlos Arvelo, Alcaldía del Municipio Puerto Cabello, Alcaldía del Municipio San Joaquín, Cámara de Industriales del edo. Carabobo, Corpouertos, INDER, Ministerio del Poder Popular para las Industrias Ligeras y Comercio (MPPILCO), Secretaría de Producción, Turismo y Economía Popular de la Gobernación del edo. Carabobo.

Actividades que realiza actualmente: los organismos están gestionando la actualización de la recopilación estadística (CD, Carabobo 2007) y el listado preliminar de operaciones estadísticas.

4. MESA EDUCACIÓN, CULTURA Y DEPORTES:

Fundadeporte, Misión Cultura, Dirección de Educación de la Alcaldía de Naguanagua, Dirección de Deporte de la Alcaldía de Los Guayos, Universidad de Carabobo, Fundación Samuel Robinson, UNEFA, Dirección de Educación y Cultura de la Alcaldía de San Diego, Dirección de Educación de la Alcaldía de Guacara, Fundacite, Dirección de Educación de la Alcaldía de Valencia, Dirección de Educación de la Alcaldía de Valencia, Dirección de Educación de la Alcaldía de Carlos Arvelo, Dirección de Educación de la Alcaldía de Diego Ibarra, Zona Educativa, Dirección de Cultura de la Alcaldía de San Joaquín, Secretaría de Educación y Deportes de la Gobernación del Edo. Carabobo.

Actividades que realiza actualmente: Están trabajando separadamente temas de Educación, Cultura y

Deportes. Se actualizan data para la recopilación y el listado preliminar de Operaciones Estadísticas.

5. MESA DE VIVIENDA, INFRAESTRUCTURA, TRANSPORTE Y VIALIDAD

CADAFE, Ministerio del Poder Popular para la Infraestructura, Alcaldía de Valencia, Instituto de Vivienda Juan José Mora, CORPOCENTRO, Bomberos de Valencia, Alcaldía del Municipio Carlos Arvelo, ELEVAL, Instituto de la Vivienda de Diego Ibarra, Secretaría de Infraestructura de la Gobernación del Edo. Carabobo, FUNVAL- Alcaldía de Valencia, INAVI, Protección Civil, Instituto de Vivienda de Montalbán, Alcaldía de Libertador, INVIAL- Gobernación del Estado Carabobo, Instituto de Vivienda de Naguanagua, ELEOCCIDENTE, Instituto de Vivienda de la Alcaldía de San Diego, IVEC- Gobernación del Edo. Carabobo, INVIAL, Instituto de Vivienda de Los Guayos, INAVI.

Actividades que realiza actualmente: se encuentra en la reactivación de la mesa con el apoyo de instituciones de este sector.

6. MESA SOCIAL

Oficina de Atención a Mi Pueblo de la Gobernación del estado Carabobo, Registro Principal, Fundación para la Solidaridad de la Gobernación del edo. Carabobo, Alcaldía de San Joaquín, Alcaldía de Los Guayos, Fundación del Niño de la Gobernación del estado Carabobo, Fundación Arcoiris para Nuestros Niños de la Gobernación del estado Carabobo, Ministerio del Poder Popular para el Trabajo, Alcaldía del Municipio Carlos Arvelo, Alcaldía del Municipio San Diego, Cátedra Rectoral Alexis de Tocqueville, Consejo Estatal de Derecho de Niño y Niña Adolescente, Coordinación de Prevención del Delito, Fundacomún, Secretaría de Desarrollo Social y Participación Popular de la Gobernación del edo. Carabobo.

Actividades que realiza actualmente: se encuentra ampliando y actualizando la data de la recopilación estadística y del IOE.

7. MESA DEL PODER COMUNAL

FUNDACOMUN, Ministerio del Poder Popular para la Participación y Protección Social, FUNBAS-

Gobernación del Estado Carabobo, INCES, Fundación CIARA, UNEFA, CORPOCENTRO, CADAFE, HIDROCENTRO, Alcaldía de San Joaquín, INSALUD, Alcaldía de Montalbán, SUNACOOOP, CLPP de Puerto Cabello, Fondo de Desarrollo Endógeno de la Alcaldía de Juan José Mora, Alcaldía de Bejuma, Consejo Municipal de Naguanagua, Alcaldía de Valencia, Cátedra Rectoral Alexis de Tocqueville, SEPTEP - Gobernación del Estado Carabobo, CLPP Municipio San Diego, Batallón de Reserva Batalla de Vigirima, Zona Educativa, Alcaldía de Guacara, CLPP del Municipio Carlos Arvelo, FONDEMI, Escuela de Salud Pública y Desarrollo Social de la Universidad de Carabobo, CLPP Alcaldía de Valencia, CLPP Alcaldía de Los Guayos, PDVSA Palmaven, CLPP Alcaldía Diego Ibarra, Misión Cultura.

Actividades que realiza actualmente: se encuentra en la reactivación de la mesa con el apoyo de instituciones de este sector.

8. MESA DE SEGURIDAD Y JUSTICIA

Policía de Carabobo, Secretaría de Seguridad Ciudadana de la Gobernación del estado Carabobo, Policía Municipal de Naguanagua, INAMUJER, Bomberos de Valencia, Protección Civil del estado Carabobo, Policía Municipal de Guacara, Bomberos Guigue, Bomberos Diego Ibarra, Bomberos Los Guayos, Bomberos Guacara, Bomberos Carlos Arvelo, Protección Civil de Los Guayos, Policía Municipal de Diego Ibarra, Internado Judicial de Carabobo, Policía Municipal de Los Guayos, CICPC Sub Delegación Diego Ibarra, Coordinación de Prevención del Delito, Policía Municipal de Valencia, CICPC Sub Delegación Carabobo, CICPC Sub Delegación Puerto Cabello, CICPC Sub Delegación Carabobo, Policía Municipal de San Diego, Comando Regional (GN) Core 2, Policía Municipal de Bejuma, Cruz Roja de Valencia, CICPC.

Actividades que realiza actualmente: se encuentra en la reactivación de la mesa con el apoyo de instituciones de este sector.

OTROS LOGROS MÁS RESALTANTES DEL PRIMER SEMESTRE.

1. Se aprobó un nuevo reglamento interno que otorga mayor grado de responsabilidad a las instituciones que

integran la junta directiva, una mayor pluralidad en la participación de los gobiernos municipales y extiende el período de gestión de la junta directiva a 3 años para poder consolidar un plan de trabajo.

2. Los miembros de la Junta Directiva del CCEEM se han involucrado directamente en apoyar la logística de instalación y funcionamiento de las mesas de trabajo, de acuerdo con los temas de su competencia.

3. Se presentó un primer producto estadístico en abril 2008, que sirve de punto de partida e incentivo para continuar el trabajo.

4. Fue creada la WEB www.inecarabobo.net.ve a través de la cual se difundirá información sobre el funcionamiento del CCEEM y se dictará curso de Estadísticas Básicas a distancia.

5. Se avanza en un acuerdo de apoyo interinstitucional con FUNDACITE, a través del cual se hará intercambio de capacitación tecnológica-estadística.

6. Incorporación de la Cruz Roja, Seccional Carabobo, no presencial, vía e-mail

7. Se avanza en la creación de un Diplomado de Estadística a través de UNEFA.

1 IMAGENES



Mesa del Poder Comunal



Mesa Social

ESTADO COJEDES

COMITÉ DE COORDINACIÓN ESTADÍSTICA ESTADAL Y MUNICIPAL

INFORMACIÓN GENERAL

El Comité del Estado Cojedes fue instalado el primer semestre de 2007.

MESAS DE TRABAJO QUE LO CONFORMAN

1. Mesa de Salud y Nutrición
2. Mesa de Educación, Cultura y Deporte
3. Mesa de Seguridad, Prevención y Defensa

1. MESA DE SALUD Y NUTRICIÓN: Instituto Nacional de Nutrición (INN), la Contraloría General del Estado Cojedes, Hospital Dr. Egor Nucette, Unidad de Registro Hospitalario, la Alcaldía San Carlos, Dirección Regional de Salud, Coordinación Regional de Salud, la Procuraduría del estado Cojedes, la Coordinación Municipal de Salud, la Coordinación de Comités de Salud.

Actividades que realiza actualmente: se encuentra realizando un diagnóstico de los Epi15 y Epi12 para la unificación de criterios y creación de nuevas propuestas; además, se está actualizando la cartografía de los centros de salud; están elaborando una prueba piloto de la medición antropométrica en la población adulta del estado Cojedes; y se entregó de la oficialización para realizar la actualización del IOE 2008

2. MESA DE EDUCACIÓN, CULTURA Y DEPORTE: Dirección de Educación, Dirección Regional de Educación, Misión Sucre, Misión Negra Hipólita, Misión Robinson, Instituto del Deporte (INDEPORTE), Zona Educativa, Universidad Bolivariana de Venezuela (UBV), Universidad Pedagógico Experimental Libertador (UPEL), Universidad Nacional Abierta (UNA), Universidad de Carabobo, Universidad de Los Llanos Ezequiel Zamora (UNELLEZ), Universidad Iberoamericana del Deporte y Desarrollo Local y Participación Ciudadana, Universidad Latinoamericana y del Caribe (ULAC), Instituto Nacional de Cooperación Educativa (INCES), Prevención del Delito, Bomberos, Fundación para el Desarrollo de la Ciencia, Tecnología e Innovación

(FUNDACITE), Red de Bibliotecas Públicas, Fundaimagen, Ministerio del Poder Popular para la Cultura (MPPC).

Actividades que realiza actualmente: se está realizando una capacitación en el software Arc Gis 9.0 para realizar la actualización Cartográfica del estado de una forma integrada con todas las instituciones del CCEEM.

3. MESA DE SEGURIDAD, PREVENCIÓN Y DEFENSA: Oficina de Coordinación Ambiental, Alcaldía de Tinaco, Alcaldía de San Carlos, Prevención del Delito, Instituto Nacional del Menor (INAM) Cojedes, Instituto Regional de la Mujer Cojedeña (IREMUCO), Cuerpo de Investigaciones Científicas, Penales y Criminalísticas (CICPC – San Carlos), Policía Municipal de San Carlos, Cuerpo de Bomberos, INASS (INAGER), SIEC 171, Seguridad y Defensa del Estado Cojedes, la Guardia Nacional, Fundacite, Dirección General de los Servicios de Inteligencia y Protección (DISIP), Instituto Autónomo de la Policía Bolivariana del Estado Cojedes.

Actividades que realiza actualmente: Se encuentra realizando un sistema de captura donde se unifique las estadísticas del sector; así como también, está actualizando la cartografía del Municipio San Carlos específicamente casco urbano de la mano con otras 11 instituciones

1 LOGROS Y PRODUCTOS

- Se capacitó a los funcionarios que integran a las mesas con Talleres como Elaboración de Cuadros de Estadística, Estadísticas Básicas, Inventario de Operaciones Estadísticas.
- Realización del Taller sobre aplicación institucional del servicio comunitario en Educación Superior, donde participaron 14 instituciones del ámbito universitario, contando con la presencia del Lic. Gustavo Toledo del Ministerio del Poder Popular

para la Educación Superior (MPPES) como facilitador del Taller.

- Levantamiento del IOE 2007.
- Se realizó la capacitación para el manejo adecuado y eficiente del Software Arc Gis 9.3 para realizar la actualización cartográfica del Estado de una forma integrada con todas las instituciones de los CCEEM.

1 EXPERIENCIAS Y APRENDIZAJES

- Se han capacitado los funcionarios que representan las diferentes instituciones que integran el CCEEM en materia de la Ley de la Función Pública de Estadística.
- Realización del Taller sobre aplicación institucional del servicio comunitario en educación superior, donde participaron 14 instituciones del ámbito de educación superior contando con la presencia del Lic. Gustavo Toledo del Ministerio de Educación Superior como facilitador del Taller. En dicho evento participaron las siguientes instituciones: Zona Educativa, UPEL, UNA, Prevención del Delito, UNELLEZ, Universidad de Carabobo, Bomberos, Universidad Iberoamericana y del Deporte, Alcaldía de Tinaco, Ministerio de la Cultura, INCES, ULAC, UBV, Dirección de Educación, IAPEBC.
- Se planteó realizar una actualización cartográfica a petición de los integrantes de la mesa de seguridad ya que, no se cuenta con una cartografía actualizada para la planificación y toma de decisiones.

1 IMÁGENES



ESTADO DELTA AMACURO

COMITÉ DE COORDINACIÓN ESTADÍSTICA ESTADAL Y MUNICIPAL

INFORMACIÓN GENERAL

El Comité del Estado Delta Amacuro fue constituido en una primera ocasión en el año 2003 pero es a partir del 2006, cuando la Gerencia INE Delta Amacuro decidió reactivar este importante proyecto, iniciando con una Invitación a las Universidades e Institutos de Educación Superior existentes en el Estado (UNA, UNEFA, Simón Rodríguez y el IUT Dr. Delfín Mendoza, además del Director de Estadísticas de la Gobernación del Estado) creando así la Mesa Técnica; aunque tuvo una breve actividad resultó muy útil en la asesoría y planificación en conjunto para la conformación del nuevo Comité Estatal.

MESAS DE TRABAJO QUE LO CONFORMAN

1. Mesa de Seguridad, Defensa y Ciudadanía
2. Mesa de Agricultura y Ambiente
3. Mesa Salud y Nutrición.
4. Mesa Social

1. MESA DE SEGURIDAD DEFENSA Y CIUDADANÍA: Secretaría General Sectorial Seguridad y Defensa (SGSSD), Defensoría del Pueblo, Bomberos Delta Amacuro, Protección Civil, Fundación Asistencia Inmediata deltaza 171 (FAID 171), Tránsito Terrestre, Policía del Estado Delta Amacuro (POLIDELTA), Policía Municipal (POMU), Prevención al Delito (Gobernación), Guardia Nacional, Oficina Nacional Antidrogas (ONA).

Actividades que realizan actualmente: se encuentra realizando un diagnóstico de la situación de las estadísticas de seguridad, a través del formato de Registro de Información como prioridad para el buen inicio de las actividades del Plan de Acción 2008-2009.

2. MESA DE AGRICULTURA Y AMBIENTE: Ministerio del Poder Popular para la Agricultura y Tierras (MPPAT), Servicio Autónomo de Sanidad Animal (SASA), Instituto Nacional de Tierras (INTI), Instituto Nacional de Investigaciones Agrícolas (INEA), Fondo de Desarrollo Agroindustrial (FONDALOIN), Instituto

Nacional de Pesca y Acuicultura (INAPESCA), FONDAFA, Ministerio del Poder Popular para el Ambiente (MPPA), Proyecto Biosfera Delta del Orinoco.

Actividades que realizan actualmente: se encuentra validando el Plan de Acción 2008.

3. MESA DE SALUD Y NUTRICIÓN: Instituto Nacional de Nutrición (INN), Comisionaduría de Salud de la Gobernación, Coordinación de Salud del Municipio Tucupita, Coordinación de Salud del Municipio Pedernales, Coordinación de Salud del Municipio Díaz, Coordinación de Salud Casacoima, Hospital Luis Razetti, Epidemiología Regional.

Actividades que realizan actualmente: se encuentran en la elaboración del Plan de Acción del año en curso.

4. MESA SOCIAL: Instituto Regional de la Mujer (IREMUJER), Secretaría General Sectorial de Estadísticas e Informática (Gobernación), Secretaría General Sectorial de Planificación y Desarrollo (Gobernación), Alcaldía del Municipio Tucupita, Ministerio del Poder Popular para la Infraestructura (MPPINFRA), Defensoría del Pueblo, Ministerio del Poder Popular para la Participación y Protección Social (MPPPPS), Misión Negra Hipólita, FUNDACOMUNAL, Banco del Pueblo Soberano, Misión Madres del Barrio, Comité Estatal de Derechos de Niños, Niñas y Adolescentes (CEDNA).

Actividades que realizan actualmente: se encuentran realizando un diagnóstico que permita conocer la situación actual en cuanto a la producción de información estadística. Además de la construcción de indicadores del estudio matriz DAFO.

1 LOGROS Y PRODUCTOS

- Cuatro (4) mesas de trabajo instaladas y operativas con sus respectivos planes de acción dirigidos a la actualización y mejoramiento de la producción estadística.

- Más de 40 representantes (principalmente de los niveles de gobierno nacional y estatal) participan activamente en el comité.
- Capacitación de 22 personas de 13 instituciones de la mesa de Agricultura y Ambiente en las nociones básicas para la producción de estadísticas ambientales.
- Discusiones con las Alcaldías de Antonio Díaz y Casacoima para la creación de SubComités y oficinas estadísticas en esos Municipios.
- Fomento de la Cultura Estadística como herramienta de la planificación y control de gestión entre las instituciones del Estado.
- Presentación ante los organismos de las Bases Conceptuales y resultados de algunos Proyectos y Programas INE: OSL, IOE, MAM, Cuestionario Comunitario y Censos de Cooperativas, Agrícola y Económico.
- Constante asesoría por parte de la Gerencia Estatal a las instituciones del Estado.
- Se logró aprobar el reglamento de organización y funcionamiento del CCEEM en cada una de las mesas de trabajo.
- Elaboración de dípticos (digital e impreso) por parte de la mesa de social, de seguridad y defensa.
- Realización del Curso de Actualización cartográfica a promotores de IREMUJER.
- Presentación de la síntesis estadística del estado en el seno del Comité.

1 EXPERIENCIAS Y APRENDIZAJES

- Realización del VII Censo Agrícola, que logró el compromiso de los organismos de la mesa con importantes Aportes y Apoyos interinstitucionales necesarios para cubrir la logística de las labores de Campo inherentes a la actividad Censal.
- Realización de la Plenaria 2008 que tuvo como objetivo primordial, la valoración, importancia y uso de la herramienta estadística en cada uno de los organismos capaces de generar información y suministrar datos.



DISTRITO CAPITAL

COMITÉ DE COORDINACIÓN ESTADÍSTICA ESTADAL Y MUNICIPAL

INFORMACIÓN GENERAL

El Comité del Distrito Capital fue instalado el 18 de mayo de 2004.

MESAS DE TRABAJO QUE LO CONFORMAN

1. Mesa de Educación
2. Mesa de Salud
3. Mesa de Seguridad Ciudadana
4. Mesa de Economía y Planificación
5. Mesa de Transporte
6. Mesa de Hábitat
7. Mesa Participación Ciudadana

1. MESA DE EDUCACIÓN: IMDERE, Consejo Municipal de Derechos del Niño, Niña y Adolescente –Libertador, Zona Educativa, Alcaldía del Municipio Libertador (Dirección de Educación), Alcaldía Metropolitana, Secretaría de Educación.

2. MESA DE SALUD: Instituto Nacional de Nutrición - Distrito Capital, Alcaldía Metropolitana, Secretaría de Salud y la Alcaldía del Municipio Libertador (Dirección de Salud).

3. MESA DE SEGURIDAD CIUDADANA: Bomberos Metropolitanos, Policía Metropolitana, Policía de Caracas y se plantea como actividad principal de la mesa la actualización de las O.E.

4. MESA DE ECONOMÍA Y PLANIFICACIÓN: SUMAT, Instituto Municipal de Crédito Popular, CMPPP, Alcaldía del Municipio Libertador (Dirección de Planificación y Presupuesto), Centro de Información Municipal, Corpocentro, Instituto Autónomo para el Desarrollo del Poder Popular y la Alcaldía Metropolitana (Secretaría de Gobierno).

5. MESA DE TRANSPORTE: Instituto Metropolitano de Transporte (INMETRA), Instituto de Seguridad y Transporte (INSETRA).

6. MESA DE HABITAT: Ministerio del Poder Popular para el Ambiente y Recursos Naturales - Dto. Capital,

Hidrocapital, FundaCaracas y la Alcaldía de Libertador /Servicios municipales.

7. MESA DE PARTICIPACIÓN CIUDADANA: Mesa de Energía del Ministerio del Poder Popular para la Energía y Petróleo, Mesas de Agua de Hidrocapital (Miranda y Dto Capital), FUNDACOMUNAL, Ministerio del Poder Popular para la Participación Social, Ministerio del Poder Popular para el Ambiente, CORPOCENTRO, Misión Sucre (Proyectos Comunitarios), Instituto Metropolitano de Transporte (INMETRA), CANTV, Ministerio del Poder Popular para las Telecomunicaciones, Alcaldías del Hatillo, Sucre, Baruta, Chacao.

Actividades que realiza actualmente: Se encuentran en la revisión y ajuste de los instrumentos de registros comunitarios de las instituciones participantes y del INE, para la creación de la separata del instrumento.

NOTA DE LAS MESAS: actualmente se encuentran trabajando en la actualización del Inventario de Operaciones Estadísticas 2008.

Últimas mesas creadas en el Distrito:

n **Primera Mesa técnica de Planificación Estadística (unidad de estadística):** conformada por la Alcaldía Libertador con sus Gerencias de Gestión General y entes descentralizados.

n **Segunda Mesa Técnica de Planificación Estadística (unidad de estadística):** la última mesa creada en este distrito, se encuentra conformada por las siguientes instituciones; Alcaldía del Distrito Metropolitano de Caracas con sus direcciones, secretarías y entes descentralizados.

1 LOGROS Y PRODUCTOS

- La Mesa de Transporte, ha impulsado la conformación del equipo de apoyo estadístico en la Dirección General de Gestión de Infraestructura de la Alcaldía Libertador, además de incorporar a dicha dirección en el proceso del CECOI. Asimismo

mantiene como actividad principal la actualización de las Operaciones Estadísticas.

- Como logros de las mesas se realizó la actualización y depuración del directorio institucional de los participantes en el CCEEM (Distrito Capital), tomando en cuentas aspectos como la incidencia, importancia y participación en la coyuntura, actividad en el municipio y participación en las actividades del Comité.
- Se mantiene una constante comunicación y formación con los miembros del Comité, a través de la publicación y envío de medios impresos como:

1. **Periódico formativo** (semestral) «Promoviendo la cultura estadística»,
2. **El Boletín semestral** de balance de las actividades del CCEEM
3. **Las Agendas informativas** bimestrales (actividades realizadas y planificadas)
4. **Juego de Herramientas Estadísticas para organismos y comunidades:** talleres de estadísticas básicas, métodos de recolección, análisis y uso de la información (sistematización), Divulgación de la información.

1 IMÁGENES



Comité en pleno (marzo 2007)



Elaboración de estructura del Reglamento del CCEEM

ESTADO FALCÓN

COMITÉ DE COORDINACIÓN ESTADÍSTICA ESTADAL Y MUNICIPAL

INFORMACIÓN GENERAL

El Comité de Estado Falcón se instaló en el año 2004.

MESAS DE TRABAJO QUE LO CONFORMAN

1. Mesa de Turismo
2. Mesa de Seguridad
3. Mesa de Cultura

1. MESA DE TURISMO: Corporación Falconiana de Turismo (CORFALTUR), Corporación Turística para la Zona Libre de Paraguaná (CORPOTULIPA), Alcaldía de Carirubana (Oficina de Turismo), Alcaldía de Los Taques (IMDATUR), Alcaldía del Municipio Falcón (Oficina de Turismo), INVIALFA y Aeropuerto.

Actividades que realiza actualmente: aplicación de muestreo para medir la afluencia turística de Paraguaná, con el objetivo de conocer cuantas personas se trasladan al estado a hacer turismo. Esto se decidió debido a que los peajes ya no pueden suministrar esta información. También se encuentran realizando la planificación del Operativo Estadístico de la temporada vacacional 2008

2. MESA DE SEGURIDAD: Policía de Falcón (POLIFALCON), Cuerpo de Investigaciones Científicas Penales y Criminalistas (CICPC), Instituto Nacional de Transporte y Tránsito Terrestre (INTTT), Bomberos del Municipio Miranda, Guardia Nacional, Secretaría de Política y Orden Público de la Gobernación del Estado Falcón, Protección Civil.

Actividades que realiza actualmente: articulación de los integrantes pertenecientes a la mesa con la Gobernación del Estado Falcón para fortalecer la Sala Situacional. Asimismo, capacita a los funcionarios responsables de dicha Sala Situacional para el manejo de herramientas de estadísticas.

3. MESA DE CULTURA: Red de Bibliotecas, INCUDEF, Cine y Audiovisuales, Libro y la lectura, Instituto de Artes escénicas y musicales, Instituto de las Artes de la Imagen y el Espacio, Instituto Patrimonio Cultural, Red Cultural Comunitaria.

Actividades que realiza actualmente: Se realizaron reuniones extraordinarias con la directiva del Instituto de Patrimonio Cultural con el fin de crear un banco de datos estadísticos para la plataforma de Cultura en el estado.

1 LOGROS Y PRODUCTOS

- Se ha logrado el levantamiento del Inventario de Operaciones de Estadísticas 2006 y 2007, logrando obtener respuesta positiva, rápida y oportuna por parte de las instituciones activas dentro del Comité.
- Se han capacitado en estadísticas básicas a 16 funcionarios públicos, pertenecientes a las instituciones que conforman esta mesa, con el objetivo de desarrollar sus conocimientos para generar datos, de que fuente vienen, como operacionalizar variables y diseñar instrumentos de recolección de datos, como tabular información y como generar base de datos con Excel, SPSS y como graficarlos datos.
- Ha logrado unificar criterios en cuanto a la creación de un instrumento único para recolectar la información, han salido estrategias que han permitido abordar de manera oportuna y eficiente la recolección de la información en temporadas altas (periodos vacacionales).
- Ha logrado establecer alianza con el Gabinete Nacional del Ministerio del Poder Popular para la Cultura, logrando comunicación y atención oportuna.
- Presentación de tablas y gráficos en la Pagina Web diseñada para la Sala Situacional de Seguridad.

1 IMÁGENES



ESTADO GUÁRICO

COMITÉ DE COORDINACIÓN ESTADÍSTICA ESTADAL Y MUNICIPAL

INFORMACIÓN GENERAL

El Comité del Estado Guárico fue instalado el 22 de Julio de 2004.

MESAS DE TRABAJO QUE LO CONFORMAN

1. Mesa de Estadísticas Agropecuarias
2. Mesa de Estadísticas Vitales
3. Mesa de los Consejos Comunales

1. MESA DE ESTADÍSTICAS AGROPECUARIAS:

Instituto Nacional de Tierras (INTI), CORPOLLANOS, HIDROPAEZ, Instituto Nacional de Desarrollo Rural (INDER), Capacitación de Innovación para apoyar la Revolución Agraria (CIARA), Instituto Nacional de Pesca y Acuicultura (INAPESCA), Instituto de Investigaciones Agrícolas (INIA), Fondo de Desarrollo Agrícola Socialista (FONDAS), CORPORACION CASA SILOS PNG, Ministerio del Poder Popular para el Ambiente, Ministerio del Poder Popular para la Agricultura y Tierras (MPPAT), la Alcaldía de Miranda, Alcaldía Camaguán, Alcaldía Guayabal y el Instituto Nacional de Parques (INPARQUES).

Actividades que realiza actualmente: recopilación de estadísticas para incluirlas en el sistema de indicadores; realización de la carga de datos en Devinfo de estadísticas del Ministerio de Agricultura y Tierras (MPPAT) e INAPESCA; llenado de encuesta por una muestra de instituciones.

2. MESA DE ESTADÍSTICAS VITALES: Dirección Regional de Salud, Registro Civil Municipal, Poliguárico, Policlínica San Juan, CNE, Cementerio Municipal, Destacamento 28 de la Guardia Nacional, el Consejo Estatal de Derechos del Niño y del Adolescente (CEDNA).

Actividades que realiza actualmente: se encuentra en la espera de un nuevo Programa de Capacitación en Registros Civiles y Hospitalarios.

3. MESA DE LOS CONSEJOS COMUNALES: Ministerio del Poder Popular para la Participación y Protección Social, FUNDACOMUN, Secretaría de Planificación Gobernación Guárico, Secretaría de Desarrollo Económico de la Gobernación del Estado Guárico, INCITEG, FUNPAGUA, el Destacamento 28

(GN), SUNACOOOP, Ministerio del Poder Popular para la Infraestructura, HIDROPAEZ.

Actividades que realiza actualmente: se encuentra en la reactivación de la mesa con el apoyo de instituciones de este sector.

1 LOGROS Y PRODUCTOS

- Creación de un sistema de Indicadores Estadísticos del Sector Agrícola en Devinfo.
- Talleres de Capacitación para el correcto llenado y diligenciamiento de las planillas de Nacimientos y Defunciones.
- Base de datos de los consejos comunales en Acces.
- Resumen estadístico de los recursos Asignados a los Consejos Comunales
- Diagnóstico de la disponibilidad de estadísticas Agropecuarios
- Aprobación del reglamento de funcionamiento interno del Comité del Estado Guárico
- Elección de la Nueva Junta Directiva 2008 - 2010

1 IMÁGENES



ESTADO LARA

COMITÉ DE COORDINACIÓN ESTADÍSTICA ESTADAL Y MUNICIPAL

INFORMACIÓN GENERAL

El Comité del Estado Lara fue instalado el 28 de noviembre de 2002.

MESAS DE TRABAJO QUE LO CONFORMAN

1. Mesa Económica
2. Mesa Social
3. Mesa de Turismo
4. Mesa Político – Electoral

1. MESA ECONÓMICA: CAPMIL, FUNDAPYME, FUNDEME, COMDIBAR, Cámara de Industriales del Estado Lara, FEDECAMARAS LARA, Comisión Técnica Coordinadora Estatal del Ministerio del Poder Popular para la Educación, INCES, Ministerio del Poder Popular para la Economía Comunal, Ministerio del Poder Popular para la Salud, Consejo Nacional de Personas con Discapacidad.

Actividades que realiza actualmente: coordinar apoyo técnico para el seguimiento de establecimientos que presentan productos ausentes y variaciones de precios en los establecimientos que conforman la muestra de IPC en el Estado Lara.

- Recopilar información sobre los entes u organismos afiliados a las diferentes cámaras u organizaciones tales como directorios.
- Solicitud por parte de las diferentes cámaras de participación en las diferentes etapas del programa IPC (análisis, diseño de muestra, metodología, entre otras).

2. MESA SOCIAL: FUNREVI, Alcaldía del Municipio Iribarren, Centro Jacinto Lara, FUNDACOMUN, Ministerio del Poder Popular para la Salud, FUSEL, CEAPDIS, Comisión Técnica Coordinadora Estatal del Ministerio del Poder Popular para la Educación.

Actividades que realiza actualmente: reunión para la planificación, diseño e implementación del Censo de personas discapacitadas en el Estado Lara.

- Diagnóstico y coordinación del intercambio de información estadística relativa a los hechos vitales para la implementación del sistema de información de salud.

3. MESA DE TURISMO: CORTULARA, Fondo Mixto y Gobernación del estado Lara.

Actividades que realiza actualmente: coordinación y elaboración de estudios para el conteo de visitas en el estado Lara (diseño de instrumentos de levantamiento, apoyo técnico metodológico estadístico) y estudio de la situación en cuanto a la capacidad de plazas cama en el estado.

4. MESA POLÍTICO ELECTORAL: CNE Lara, XIII Brigada de Infantería, Zona Educativa, CANTV, DOMESA.

Actividades que realiza actualmente: actualización, registro, cartografía digital y rutas críticas de los centros de votación en el Estado Lara.

1 LOGROS Y PRODUCTOS

- Creación de lineamientos y aspectos Técnico - Operativos y Metodológicos para la realización de la Encuesta del Perfil del Visitante del Estado Lara, en las Temporadas Carnaval 2008 y Semana Santa 2008 y se Apoyo para elaboración continua y permanente de Estudio Perfil del Visitante de la Feria Internacional de Tintorero Estado Lara (Resultados de los Eventos turísticos del estado Lara).

1 EXPERIENCIAS Y APRENDIZAJES

- Evaluación de reglamento interno para el funcionamiento de la Comisión Técnica Coordinadora Estatal.
- Se plantean intercambios de ideas y opiniones con diferentes organismos de la región, con el fin de dar a conocer los planes y proyectos formulados por cada uno de ellos, propuestas, inquietudes, entre otras.
- Se visualiza la existencia del solapamiento de actividades, referidas a la producción de información estadística, en diferentes organismos orientados a la elaboración de proyectos en las instituciones.

1 IMÁGENES



ESTADO MÉRIDA

COMITÉ DE COORDINACIÓN ESTADÍSTICA ESTADAL Y MUNICIPAL

INFORMACIÓN GENERAL

El Comité del Estado Mérida se reactivó el 03 de Marzo del 2005.

MESAS DE TRABAJO QUE LO CONFORMAN

1. **Mesa de Salud y Desarrollo Social**
2. **Educación y Deportes**
3. **Ambiente, Agricultura y Tierras**
4. **Turismo y Cultura**
5. **Economía e Industria**
6. **Seguridad y Defensa**

1. MESA DE SALUD Y DESARROLLO SOCIAL:

Instituto Venezolano de los Seguros Sociales (IVSS), Instituto Nacional de los Servicios Sociales, Secretaría Ejecutiva del Consejo Estatal de Planificación y Coordinación de Políticas Públicas, CORPOANDES, Dirección de Desarrollo Social de la Gobernación, Instituto Autónomo de Alimentación y Nutrición del Estado Mérida (IAANEM), Instituto Merideño de la Mujer y la Familia, Banco de la Mujer, Banco del Pueblo Soberano, Contraloría del Estado, Procuraduría del Estado, Corporación de Salud del Estado Mérida, Instituto de Prevención y Asistencia del Ministerio de Educación, Hospital Sor Juana Inés de la Cruz, CEAPDIS

Actividades que realiza actualmente: se están discutiendo y unificando los indicadores estadísticos a ser generados en la mesa. Se llevará a cabo la segunda parte del Taller de Indicadores de Gestión.

2. MESA DE EDUCACIÓN Y DEPORTE: IUFRONT, INCE, Dirección de Educación Cultura y Deporte, Instituto Universitario Tecnológico de Ejido, Instituto de Biblioteca del Estado Mérida, Biblioteca Febres Cordero, Fundación Misión Rivas, Zona Educativa, Ministerio del Poder Popular para la Educación, CORPOANDES.

Actividades que realiza actualmente: se está programando dictar en conjunto con la Zona Educativa del Estado el taller titulado: Cultura Estadística para la Planificación y Desarrollo del Sistema Educativo dirigido a los jefes de Distritos y Directores de Planteles, con la finalidad de mejorar la calidad y celeridad en la recolección de las estadísticas de cada plantel.

3. MESA DE AMBIENTE, AGRICULTURA Y TIERRAS:

INPARQUES, INAPESCA, Instituto Forestal Latinoamericano, Aguas de Mérida, Instituto Nacional de Investigaciones Agrícolas), Servicio Autónomo de Sanidad Agropecuaria), Alcaldía Campo Elías, Alcaldía Tulio Febres Cordero Ministerio del Poder Popular para el Ambiente, Alcaldía Rangel, Instituto Merideño de Desarrollo Rural, Ministerio del Poder Popular para la Agricultura y Tierras, Fundacite Mérida, CORPOANDES, Compañía Nacional de Reforestación.

Actividades que realiza actualmente: se encuentra elaborando un formato de recolección de expendios de plaguicidas para los Municipios del Páramo y a su vez se planificarán acciones para validar y corregir el formato de recolección para de Estadísticas para personas capacitadas por los Programas de Educación Ambiental llevados por las instituciones.

4. MESA TURISMO Y CULTURA:

Alcaldía de Campo Elías, Corporación Merideña de Turismo, CORPOANDES, Fundación Museo Ciencia y Tecnología, Museo de Arte Colonial, Museo de Arte Moderno, Zona Libre Cultural, Científica y Tecnológica, Fundación Misión Cultura, Servicio Autónomo de Puerto y Aeropuerto de Mérida, Teleférico de Mérida, Fundación para el Desarrollo Cultural del estado Mérida.

Actividades que realiza actualmente: se viene trabajando con los museos el formato estadístico para registrar y caracterizar los usuarios y visitantes.

5. MESA DE ECONOMÍA E INDUSTRIA:

Ministerio del Poder Popular para las Industrias Básicas y Minería (MIBAM), CORPOANDES, Dirección de Economía Popular de la Gobernación Mérida, CADAFE, Aguas de Mérida, Cámara de Comercio e Industria, Fondo Merideño de Desarrollo Sustentable.

Actividades que realiza actualmente: se encuentra en espera de los resultados del censo económico.

6. MESA DE SEGURIDAD Y DEFENSA:

Bomberos del Estado Mérida, Oficina Regional Contra el Uso Indebido de Drogas (ORECUID), Oficina Estatal

Antidrogas, Dirección de Seguridad Ciudadana, Coordinación de Prevención del Delito, CORPOANDES, Corporación de Salud, Desarrollo Social, Policía de Mérida, Servicio Autónomo de Telecomunicaciones del Estado Mérida (SATEM), Instituto Nacional de Tránsito Transporte Terrestre, CICPC, DISIP; INDECU, Policía Vial del Estado, Alcaldía Campo Elías.

Actividades que realiza actualmente: se viene trabajando en un formato único para la recolección y unificación de las estadísticas delictivas en correspondencia a la tipificación establecida en el Código Penal, Ley de Protección a la Mujer y a la Familia y las Ordenanzas Municipales de Convivencia Ciudadana.

1 LOGROS Y PRODUCTOS

- Capacitación al personal de las instituciones en el manejo de información estadística.
- Se llevará a cabo la II Parte del Taller de Indicadores de Gestión.
- Elaboración de Cuadros Estadísticos a ser incluidos en la Publicación Semestral de la Mesa de Educación.
- Celeridad en la solicitud y suministro de la información estadística por parte de las instituciones y el rompimiento del protocolo en el mencionado proceso.
- Elaboración del Cuestionario para el registro de los delitos, cuestionario único para el registro de accidentes de tránsito y el cuestionario de Educación Ambiental.
- Realización de la cartografía digitalizada del registro de afluentes de aguas aptas y no aptas para consumo humano.
- Data de venta de Plaguicidas y data de organización Social en el Municipio Rangel.
- Caracterización físico - natural del Municipio Rangel actualizada.

1 EXPERIENCIAS Y APRENDIZAJES

- Intercambio de ideas, planteado sobre las necesidades estadísticas de las instituciones, lo que ha

permitido adelantar acuerdos verbales que pueden llegar a convenios interinstitucionales más oficiales.

- Las mesas de trabajo conformadas por el comité han permitido el acercamiento entre los representantes de los diversos miembros del sistema estadístico.
- Se ha logrado reforzar el desarrollo de la cultura estadística mediante los talleres de inducción, tanto en la transcripción como en el procesamiento de datos, ya que estas actividades permiten a los participantes un aprendizaje más aplicado a sus áreas de trabajo.

ESTADO MIRANDA

COMITÉ DE COORDINACIÓN ESTADÍSTICA ESTADAL Y MUNICIPAL

INFORMACIÓN GENERAL

El Comité del Estado Miranda se constituyó el 19 de Julio de 2006.

MESAS DE TRABAJO QUE LO CONFORMAN

1. **Mesa de Capacitación Estadística**
2. **Mesa de Divulgación Estadística**
3. **Mesa del Subcomité de Estadísticas de Construcción de Obras de Infraestructura (SECOI)**

1. MESA DE CAPACITACIÓN ESTADÍSTICA: Alcaldía del Municipio Guaicaipuro; Alcaldía del Municipio Simón Bolívar.

Actividades que realizan actualmente: se presentó el Taller de Estadísticas Básicas para el Sector Público, Modulo I, dirigido a las personas involucradas en la producción estadística en la Alcaldía del Municipio Guaicaipuro y en la Alcaldía del Municipio Simón Bolívar.

2. MESA DE DIVULGACIÓN ESTADÍSTICA: Cuerpo de Bomberos del Estado Miranda

Actividades que realizan actualmente: Se hizo entrega a la Gerencia de Ambiente la Base de Datos en Excel de la Información de los Incendios Registrados desde Enero a Mayo del 2008

3. MESA DEL SUBCOMITÉ DE ESTADÍSTICAS DE CONSTRUCCIÓN DE OBRAS DE INFRAESTRUCTURA (SECOI): Alcaldía de Baruta, Gerencia de Estadísticas Económicas.

Actividades que realizan actualmente: Se entregó a la Alcaldía de Baruta las observaciones de la información recopilada de su ejecución física financiera

1 LOGROS Y PRODUCTOS

- Se elaboró la Primera Versión del Reglamento de Organización y Funcionamiento interno del Comité de Coordinación de Estadísticas Estadales y Municipales del Estado Miranda.
- Se inició un programa de capacitación a las Alcaldías del estado Miranda:

1. Transferencia de datos: Microáreas Municipales y Registro Comunitario a la Alcaldía del Municipio Plaza.
2. Registro de Alcaldías e Información relevante, la cual trata sobre el levantamiento de información geográfica con la que cuentan las Alcaldías, este se realizó en:

Zona Guarenas, Guatire y Caucagua: Alcaldías del Municipio Acevedo, Municipio Plaza y Municipio Zamora.

Zona de los Valles del Tuy: Alcaldías del Municipio Cristóbal Rojas, Independencia, Paz Castillo, Simón Bolívar, Lander, Urdaneta.

Zona de Barlovento: Alcaldía del Municipio Andrés Bello, Brión, Buróz, Páez y Pedro Gual.

Zona de los Altos Mirandinos: Alcaldía del Municipio Guaicaipuro, Los Salías y Carrizal.

Zona Metropolitana: Alcaldía del Municipio Sucre, Baruta, Chacao y el Hatillo.

3. Taller de Estadísticas Básicas para el Sector Público, el cual se dictó para la Alcaldía del Municipio Zamora y Municipio Cristóbal Rojas, teniendo como resultado 57 funcionarios públicos capacitados.
4. Se está recopilando la información sobre el sistema de ejecución física financiera de obras de infraestructuras en cada Alcaldía perteneciente al eje del Área Metropolitana (Chacao, Baruta, Sucre) así como también las Alcaldías de los Altos Mirandinos (Guaicaipuro, Carrizal y Los Salías).
5. Elaboración del Sistema de Captura de Incendios Registrados, Base de Datos de Incendio, Planilla Digitalizada de Incendio y la Base de Datos en Excel de la Información desde Enero a Mayo 2008.

1 IMÁGENES



ESTADO MONAGAS

COMITÉ DE COORDINACIÓN ESTADÍSTICA ESTADAL Y MUNICIPAL

INFORMACIÓN GENERAL

Datos del Comité del Estado Monagas fue instalado el 21 de julio de 2004.

MESAS DE TRABAJO QUE LO CONFORMAN

1. Mesa de Salud
2. Mesa de Educación y Deportes
3. Mesa de Desarrollo Local Sostenible
4. Mesa de Infraestructura y Economía
5. Mesa de Seguridad

CONTENIDO DE CADA MESA DE TRABAJO

1. MESA DE SALUD: Dirección Regional de Salud (Distritos Sanitarios), SATRAMO, Centro Cardiológico Oriente (CCO), Hospital Psiquiátrico de Maturín.

Actividades que realiza actualmente: se encuentra realizando un sistema de captura para la operacionalización de las estadísticas del sector salud en el estado Monagas. También realizó la Evaluación del Plan de Acción 2008-2009. Se hizo entrega del Manual de Códigos de Salud revisados por el equipo INE, para la institucionalización de las MAM en el sector salud.

2. MESA DE EDUCACIÓN Y DEPORTES: Libre Escolaridad, Zona Educativa del Estado Monagas, Secretaría de Educación del estado Monagas, Red de Bibliotecas del estado Monagas (REDBIM), Centro Educativo de Formación Integral del Trabajo (CEFIT), Escuela de Música de Monagas, Fundación Orquesta Juvenil e Infantil de Monagas, Fundación del Niño, Consejo Estatal de los Derechos de los Niños, Niñas y Adolescentes (CEDNA), SAPRANAM, Instituto de Deportes de Monagas, Instituto Nacional de La Juventud, Aradme, PDVSA – PIUM, CEMAN.

Actividades que realiza actualmente: se encuentra en la elaboración del cuadernillo informativo, capacitación en cuanto a Estadísticas Básicas, y la incorporación de nuevas instituciones a la mesa.

3. MESA DE DESARROLLO LOCAL SOSTENIBLE: Corporación Monaguense de Turismo, Dirección de Hacienda de la Gobernación, Instituto de la Mujer Monagas, Secretaría de Asuntos Económicos de la Gobernación, Dirección de Minas de la Gobernación, Dirección Agrícola de la Gobernación, Dirección de Atención al Indígena de Monagas (DAIM), PNUD, Fundemos Sociedad Civil, Secretaria de Desarrollo Social del Estado Monagas (SEDES), Universidad Bolivariana de Venezuela y Banco del Pueblo Soberano.

Actividades que realiza actualmente: presentó avances respecto a la Base de Datos de los proyectos no ejecutados por falta de presupuesto en las diversas instituciones que hacen vida en el Estado. Elaboración de un tríptico de la mesa, donde se refleja la misión, visión, instituciones participantes, logros y retos 2008.

4. MESA DE INFRAESTRUCTURA: Aguas de Monagas, Instituto de la Vivienda del Estado Monagas (IVIM), Instituto Municipal de la Vivienda de Maturín (INVIMAT), Secretaría de Infraestructura de la Gobernación e INVIALTMO, Instituto de la Vivienda de Maturín.

5.

Actividades que realiza actualmente: se encuentra trabajando en el proyecto de Saneamiento del Río Guarapiche del estado Monagas, así como realizando la revisión del Plan de Acción.

6. MESA DE SEGURIDAD : Cuerpo de bomberos del Estado Monagas, Secretaria de Seguridad Ciudadana de la Gobernación del Edo. Policía Estatal CICPC, Protección Civil de Monagas.

Actividades que realiza actualmente: Levantando el IOE. Prueba piloto para la implementación de una planilla de recolección de denuncias sobre violencia domestica. Para la aplicación en todas las comunidades.

1 LOGROS Y PRODUCTOS

- Levantamiento del Inventario de Operaciones Estadísticas por mesas 2007.
- Asesoría técnica al Instituto Municipal de la Vivienda de Maturín que le permitiera tener actualizada su base de datos.
- Exposición de los proyectos que lleva el INE además de la misión y funciones del CCEEM a la Dirección de Participación y Desarrollo Comunitario de SEDES.
- Inducción acerca del llenado de la planilla de Registro Comunitario a las comunidades de Alto Guri I y II y MAM.
- Integración de las instituciones del CCEEM al proyecto de OSL para dar respuestas a las demandas de las comunidades. Como por ejemplo CEDNA y la Secretaría de Educación.
- Fortalecimiento de las relaciones institucionales y planificación de actividades conjuntas con el INE, gracias a la elaboración del Plan de acción del CCEEM 2006-2007 y planificación 2008.
- Exposición a las mesas del CCEEM del Anuario Estadístico de Monagas.
- Creación del Sub Comité del Municipio Punceres.
- Creación de la Unidad Estadística (espacio físico) del Instituto Municipal de la Vivienda del Municipio Maturín, a través de la Mesa de infraestructura.
- Aprobación del Reglamento de Funcionamiento del CCEEM del Estado Monagas, a su vez se realizó la elección de la Junta Directiva.
- Capacitación a los funcionarios en Estadísticas Básicas e Inventario de Operaciones Estadísticas.
- Realización de la primera plenaria estatal.
- Transferencia de la metodología de las MAM, al Ministerio del Poder Popular para la Agricultura y

Tierra (MPPAT) para la recolección del censo agrícola en el Estado.

- Presentación de la síntesis estadística 2007, en el seno del comité.
- Instalación del Sistema de captura de morbilidad en el ambulatorio tipo II del Tejero.

1 EXPERIENCIAS Y APRENDIZAJES

- Los representantes del CEDNA dieron una exposición de sus funciones y misión en el estado Monagas, esto con la finalidad de que las otras instituciones tuvieran una idea de lo que hacían.
- El representante de Desarrollo Social de PDVSA, expuso su experiencia con el trabajo comunitario, en los diferentes municipios del estado Monagas.

1 IMÁGENES



ESTADO NUEVA ESPARTA

COMITÉ DE COORDINACIÓN ESTADÍSTICA ESTADAL Y MUNICIPAL

INFORMACIÓN GENERAL

El Comité del Estado Nueva Esparta fue instalado el 18 de febrero de 2004.

MESAS DE TRABAJO QUE LO CONFORMAN

1. Mesa de Seguridad
2. Mesa de Turismo
3. Mesa de Salud
4. Mesa de Educación
5. Mesa de Ambiente

1. MESA DE SEGURIDAD: DISIP, Cuerpo de Investigaciones Científicas Penales y Criminalística (CICPC), Policía Municipal de la Alcaldía de Mariño, Instituto Neoespartano de Policía (INEPOL), Cuerpo Técnico de Vigilancia del Tránsito y Transporte Terrestre, Guardia Nacional, Defensoría del Pueblo, Dirección de Civil y Política del Estado, Protección Civil y Administración de Desastres, Cuerpo de Bomberos del Estado Nueva Esparta, Bomberos Marinos y Aeronáuticos.

Actividades que realiza actualmente: Se está discutiendo la creación de un formato único de recolección de datos para el sector seguridad. La mesa hizo entrega de un compendio de información estadística de los delitos más comunes registrados en el estado (Homicidios, Hurtos, Lesiones Personales, Estafa, Violación, entre otros) del primer trimestre del año 2007. También está trabajando en desglosar la data entregada a nivel municipal. Por otro lado, se han establecido las Normas para entrega de data, donde se han realizado supervisiones, monitoreo en el vaciado de la información que lleva las instituciones del sector seguridad, asesorando técnicamente a las mismas para evitar la duplicación de información. Se tiene planificado realizar una actividad de Formación para los integrantes de la mesa, como una iniciativa de la coordinación INE, a través de un Taller «Formación de Equipos de Trabajo» a dictarse en Mayo por el INCE. Se hizo entrega de algunos formatos de recolección de información del sector seguridad, para analizarlos e ir preparando las propuestas de los formatos únicos.

2. MESA DE TURISMO: Corporación de Turismo del Estado Nueva Esparta (CORPOTURISMO), Cámara de

Turismo, Centro de Investigaciones Turísticas de la Universidad de Oriente (CITUR), Puerto Internacional de Guamache, Dirección de Turismo de las once (11) Alcaldías que conforman el estado.

Actividades que realiza actualmente: Se ha discutido y elaborado (de manera preliminar) estadísticas y/o indicadores (planteados en el plan de acción para el sector turismo como Estadísticas de Temporadas: Carnaval, Semana Santa y Vacaciones Escolares) siguiendo lineamientos de la Organización Mundial para el Turismo, de la cual plantea que el sistema turístico debe estudiarse a través de cuatro componentes: demanda, oferta, espacio geográfico y operadores de Mercado. Se realizó un bosquejo de un posible formato único de recolección de información turística.

3. MESA DE SALUD: Ministerio del Poder Popular para la Salud, Hospital Militar, Misión Barrio Adentro, Hospital Central Luís Ortega, IPASME, Dirección Regional de Salud (CORPOSALUD) Clínica Popular El Espinal, PESA, Distritos Sanitarios.

Actividades que realiza actualmente: se estableció un formato para el manejo de información estadística sobre: admisiones, egresos, partos, nacimientos, consultas, capacidad, movimiento hospitalario, en lo que respecta a las clínicas privadas y Hospitales del Estado.

4. MESA DE EDUCACIÓN: Universidad de Oriente (UDO), Zona Educativa (ZENE), Dirección de Educación de la Gobernación (DENE), Misión Sucre, Robinsón e INCE.

Actividades que realiza actualmente: se encuentra realizando un diagnóstico de todas las instituciones que conforman la mesa.

5. MESA DE AMBIENTE: Alcaldía del Municipio Tubores, Ministerio del Poder Popular para el Ambiente(MPPA), Instituto Nacional de Tierras, Instituto Nacional de Investigaciones Agrícolas (INIA), Fundación La Salle de Ciencias Naturales, Instituto Nacional de Parques, Ministerio del Poder Popular para la Infraestructura (MPPINFRA), Hidrocaribe,

Capitanía de Puertos, Misión Sucre y las once alcaldías neoespartanas

Actividades que realiza actualmente: Se está delineando un plan de estratégico que permita atacar las problemáticas que en este ámbito se presentan en el estado Nueva Esparta. 12 Organismos han elaborado y entregado el diagnóstico de sus Instituciones.

1 LOGROS Y PRODUCTOS

- En el tiempo, el CCEEM del Estado Nueva Esparta se ha fortalecido como un espacio de participación y articulación de los diferentes actores sociales para el desarrollo de la actividad estadística, por medio de las mesas de trabajo de Seguridad, Turismo, Educación, Salud y Ambiente, llamadas a dirigir el mejoramiento de la producción y de la calidad estadística para la toma de decisiones.
- La articulación de un aproximado de cuarenta y cinco (45) organismos que lo conforman a través de las mesas de trabajo.
- El levantamiento del Inventario de Operaciones Estadísticas de 32 registros entre 2005 y 2006, y actualizados al 2007.
- El inventario de nuevas Operaciones Estadísticas a Organismos del Nivel Central como: INTI, INPARQUES, INDECU, Protección Civil, Ministerio del Poder Popular para el Ambiente, Ministerio del Poder Popular para la Infraestructura (MPPINFRA), a través de talleres de inducción.
- La presentación al Comité de las experiencias de OSL, a través de uno de sus representantes.
- Ser el impulsor de las Jornadas de Información Estadística, que se realizan anualmente en el estado con la participación de los Organismos del Sistema Estadístico Estatal.
- La aprobación en reunión plenaria del Reglamento de Organización y Funcionamiento Interno del CCEEM.
- La mesa de seguridad ha originado un producto significativo como lo son los mapas temáticos, realizados a partir de un compendio de variables manejadas por los organismos integrantes de la mesa, la cual fue unificada, homogenizada y digitalizada.

- Coordinar con representantes de la Universidad de Oriente los cursos de Estadística Básica para los funcionarios de las Alcaldías que participan en las distintas mesas de trabajo.

1 EXPERIENCIAS Y APRENDIZAJES

- Plenaria en Enero de 2008: presentación de los Resultados de las Mesas de Trabajo de la Gestión del año 2007.
- Plenaria en Abril de 2008: Elección de la Junta Directiva para el período 2008 - 2010 y Presentación de los Resultados del Inventario de Operaciones Estadísticas del Estado y Síntesis del Estado.

1 IMÁGENES



ESTADO PORTUGUESA

COMITÉ DE COORDINACIÓN ESTADÍSTICA ESTADAL Y MUNICIPAL

INFORMACIÓN GENERAL

El Comité de Portuguesa se instaló el **29 de abril de 2004**, donde intervienen organismos Estadales, Municipales y Sedes Estadales de los distintos Ministerios e Institutos Autónomos del Poder Público Nacional, en nuestra entidad; pero es a partir de **Enero del 2007**, donde se retoma esta actividad, ya de una manera formal y participativa.

MESAS DE TRABAJO QUE LO CONFORMAN

1. Mesa Agrícola
2. Mesa de Seguridad

1. MESA DE AGRÍCOLA: Ministerio del Poder Popular para la Agricultura y Tierras (MPPAT), Oficina Agrícola de la Gobernación del Estado Portuguesa, Capacitación de Innovación para apoyar la Revolución Agraria (CIARA), INIA, Instituto Municipal de Desarrollo Endógeno y Popular de la Alcaldía de Esteller (IMDEPE), Consejo Local de Planificación del Municipio Araure, Instituto Nacional de Tierras (INTI), Servicio Autónomo de Sanidad Agropecuaria (SASA), Alcaldía del Municipio Turen y Alcaldía del Municipio Páez.

Actividades que realiza actualmente: adaptación de un Sistema de Registro Administrativo por sectores agrícolas (Vegetal y Animal); creación de una sala situacional que sea centro de acopio de los registros estadísticos; revisión y aprobación de los reglamentos internos; estrategia para la elaboración del 1er boletín; discusión acerca del formato a usar para el boletín; presentación del 1er. producto del CCEEM-Portuguesa en versión Web; consulta del IOE 2007 para la actualización de la información este año.

2. MESA DE SEGURIDAD: Policía del Estado Portuguesa, Cuerpo de Investigaciones Científicas Penales y Criminalísticas (CICPC), Dirección General de los Servicios de Inteligencia y Prevención (DISIP – Base Araure), Bomberos del Estado Portuguesa, Protección Civil (Cono Norte), Instituto Nacional de Tránsito y Transporte Terrestre (INTTT - Base N° 54), Destacamento 41 de la Guardia Nacional, Guarnición del Estado (Batallón Vuelvan Caras), Oficina de Seguridad Ciudadana (Gobernación del Estado Portuguesa).

Actividades que realiza actualmente: elaboración de un sistema de índice delictivo (SID), con el apoyo del CICPC Subdelegación - Acarigua; el cual se encuentra en período de prueba en los demás organismos de seguridad del estado. Capacitación a personal de los bomberos, a través del convenio con los Infocentro. Revisión en la página Web del ine, el IOE 2007; con el objetivo de planificar la actualización de la información con los organismos de la mesa seguridad, agregando la particularidad de este año de incluir la base de datos de la operación estadística.

1 LOGROS Y PRODUCTOS

- Levantamiento del Inventario de Operaciones Estadísticas 2007.
- Aprobación de los reglamentos internos del CCEEM - Portuguesa.
- Registro de información estadística que generan cada una de las instituciones participantes de la Mesa Agrícola, construcción de indicadores de acuerdo a la necesidad de cada organismo para evitar dualidad de información.
- Glosario policial, registros de información estadística de cada uno de los organismos de seguridad y el primer boletín del CCEEM - Portuguesa.

1 IMÁGENES



ESTADO SUCRE

COMITÉ DE COORDINACIÓN ESTADÍSTICA ESTADAL Y MUNICIPAL

INFORMACIÓN GENERAL

El Comité de Coordinación Estadística se instaló el 10 de junio de 2004, sin embargo es a partir del 15 de enero de 2006 cuando comienza a sesionar regularmente.

Luego de numerosas reuniones preparatorias con las diversas Instituciones Públicas y Privadas del estado, se establece un Reglamento Interno de Organización y Funcionamiento el cual es aprobado en Plenaria realizada el 19 de julio de 2006, quedando identificados los miembros y la estructura de funcionamiento del CCEEM- Sucre.

En el Organigrama de la figura se esquematiza la estructura de funcionamiento:

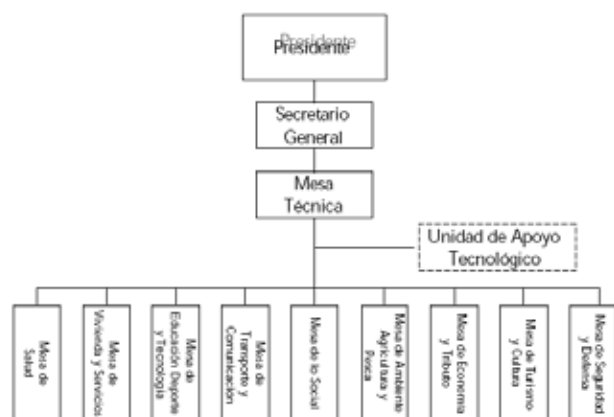

Estas mesas de trabajo tienen como función, entre otras, la de adoptar acuerdos, propuestas y recomendaciones y formular informes de los temas de estadísticas oficiales sometidos a su consideración y presentarlas a la mesa técnica para su discusión y aprobación. Esta mesa está conformada por los 8 coordinadores de las mesas, más el presidente (Gerente Estatal del INE) y el Coordinador del Sub-sistema Estadístico Estatal y Municipal.

Integrantes de la mesa técnica: SENIAT (Departamento de Aduanas, Fundación Estatal del Ambiente, Servicio Autónomo de Protección Integral al Niño, Niña y Adolescente (SAPINAE), Dirección de Turismo del Estado Sucre, Ministerio del Poder Popular para la Infraestructura, FUNDASALUD; Zona Educativa del Estado Sucre, Obras Públicas del Estado Sucre.

MESAS DE TRABAJO QUE LO CONFORMAN

1. Mesa de Salud
2. Mesa de Viviendas y Servicios
3. Mesa de Ambiente, Agricultura y Pesca
4. Mesa Social
5. Mesa de Turismo y Cultura
6. Mesa de Educación, Deporte y Tecnología
7. Mesa de Transporte y Comunicaciones
8. Mesa de Economía y Tributo

1. MESA DE SALUD: Servicio Autónomo Hospital Universitario Antonio Alcalá – SAHUAPA, Presidencia FUNDASALUD, Dirección Ejecutiva FUNDASALUD, Gerencia de Promoción para la Salud y Prevención de Enfermedades – GPSPE, Dirección de Salud Alcaldía de Mejías, Dirección de Salud, Alcaldía del Municipio Sucre, Coordinadora de Epidemiología FUNDASALUD, Instituto Nacional de Nutrición – I.N.N., Ambulatorio Brasil, Ambulatorio La Llanada, Coordinación de Desarrollo Social FUNDASALUD, Coordinación Materno Infantil FUNDASALUD, División de Protección y Desarrollo Estudiantil Zona Educativa, Misión Milagro, Misión Barrio Adentro I, II y III.

Actividades que realiza actualmente: se encuentran en la consignación y revisión de información estadística para la publicación (Agenda Institucional II Semestre 2007).

2. MESA DE VIVIENDA Y SERVICIOS: Fundación Municipal de la Vivienda – ALCAVI, Instituto Nacional de la Vivienda – INAVI, Fundación Regional para la Vivienda – FUNREVI, Obras Públicas Estadales – O.P.E., O.C.V Las Misiones, Misión Hábitat y Vivienda, Mesas de Energía, Rellenos Municipales C.A., Departamento de Servicios Alcaldía de Mejías, Compañía Anónima de Administración y Fomento Eléctrico – CADAFE, Hidrológica del Caribe C.A. – HIDROCARIBE.

Actividades que realiza actualmente: se encuentran en la consignación y revisión de información estadística para la publicación (Agenda Institucional II Semestre 2007) y realizó la introducción al instrumento de diagnóstico de la oferta y demanda de información estadística en las instituciones.

3. MESA DE AMBIENTE, AGRICULTURA Y PESCA:

Oficina Regional de Tierra – ORT, Sucre, Instituto Nacional de Pesca – INAPESCA, Oficina de Desarrollo Agropecuario del Estado Sucre-ODAS, Unidad Estatal de Ministerio del Poder Popular para la Agricultura y Tierras – UEMPPAT, Fondo para el Desarrollo Agropecuario del Estado Sucre – FONDADES, Ministerio del Poder Popular para el Ambiente (MINAMB), Fundación Nuevo Rostro, Oficina de Recursos Minerales de la Gobernación, Fondo de Desarrollo Pesquero, Forestal y Afines – FONDAFA, Instituto Nacional de Investigaciones Agrícolas – INIA, Fundación Estatal del Ambiente – FUNDAMBIENTE, Fundación Río Manzanares, Instituto Autónomo Municipal de Saneamiento Ambiental, Alcaldía Sucre – FIDAES, Misión Árbol, Servicio Autónomo de Sanidad Agropecuaria – SASA, Instituto de Desarrollo Rural – INDER, Dirección Regional Sucre – Anzoátegui – INPARQUES.

Actividades que realiza actualmente: se encuentra realizando un inventario cartográfico y un taller de manejo y uso de mapas para la planificación ambiental. Asimismo, se encuentran en la consignación y revisión de información estadística para la publicación (Agenda Institucional II Semestre 2007).

4. MESA SOCIAL: se encuentra dividida en cuatro áreas, y cada una esta conformada por las siguientes instituciones:

a) **Área Niños, Niñas y Adolescentes:** Consejo Municipal de Derechos del Niño, Niña y Adolescentes (CMDNA), Fundación del Niño, Servicio Autónomo de Protección Integral al Niño, Niña y Adolescente (SAPINAES), Fundación de Ayuda Juvenil y Estudiantil del Estado Sucre (FAJES), Registro Civil de la Alcaldía del Municipio Sucre, Instituto Nacional de la Juventud, Misión Dignidad e Identidad, Asociación Civil Hogares de Cuidado Diario (A.C.H.C.D – Sucre), Brigada de Protección al Niño, Niña, Adolescente, Mujer y Familia (CICPC), Servicio Nacional Autónomo de Atención Integral a la Infancia y la Familia (SENIFA), Instituto Nacional de Nutrición (I.N.N), Coordinación de Desarrollo Social (FUNDASALUD), División de Protección y Desarrollo Estudiantil Zona Educativa.

b) **Área Género y Familia:** Brigada de Protección al Niño, Niña, Adolescente, Mujer y Familia (CICPC), Registro Civil de la Alcaldía del Municipio Sucre, Ministerio Público, Fondo Único Social (FUSES),

Oficina Municipal de Atención a la Mujer Alcaldía de Sucre, Misión Madres del Barrio, Oficina Estatal de Atención a la Mujer, Servicio Nacional Autónomo de Atención Integral a la Infancia y la Familia (SENIFA), Coordinación Materno Infantil (FUNDASALUD), Ministerio Público.

c) **Área Indígena:** Fundación de Asuntos Indígenas del Estado Sucre (FUNDAISU), Misión Guaicaipuro.

d) **Área Programas Sociales:** Programa de Becas y Pensiones de la Alcaldía del municipio Sucre, Fundación para el Desarrollo Social del estado Sucre (FUNDESOES), Fundación para el Desarrollo de la Economía Social (FUNDES), Ministerio del Poder Popular para la Participación y Protección Social (MPPPPS), Fundación para el Desarrollo de la Comunidad (FUNDACOMUNAL), Banco del Pueblo Soberano, Misión Negra Hipólita, Dirección de Desarrollo Social Integral y Participativo Alcaldía de Sucre, Consejo Local de Planificación, Dirección de Planificación y Presupuesto Gobernación del Estado Sucre, Coordinación Asuntos Comunitarios Alcaldía de Sucre, Consejo de Planificación y Coordinación de Políticas Públicas (C.P.P.P.E.S).

Actividades que realiza actualmente: se encuentran en la consignación y revisión de información estadística para la publicación (Agenda Institucional II Semestre 2007). Se espera realizar el inventario de programas y proyectos dirigidos a la población indígena del estado Sucre. Se busca conocer y revisar los registros estadísticos de los programas que ejecutan los organismos en el área. También, se decidió incorporar a la mesa social de niñas, niños y adolescentes el organismo como FUNDASALUD a través de los programas de Salud Sexual y Reproductiva, Salud Mental, Epidemiología Regional y la Unidad de tratamiento al Fármaco Dependiente.

5. MESA DE TURISMO Y CULTURA: Dirección de Turismo de la Gobernación del Estado Sucre, Dirección de Cultura Gobernación del estado Sucre, Misión Cultura, Fundación del Patrimonio Estado Sucre – FUNDAPATRIMONIO, Instituto Municipal Autónomo de Turismo – IMATUR, Fondo de la Microempresa Turística del Estado Sucre – FONMITUR, Dirección de Cultura de la Alcaldía del Municipio Sucre, Fondo Mixto Estatal de Promoción y Capacitación Turística.

Actividades que realiza actualmente: consignación y revisión de información estadística para la publicación (Agenda Institucional II Semestre 2007)

6. MESA DE EDUCACIÓN, DEPORTE Y TECNOLOGÍA:

Unidad Coordinadora de Ejecución Regional Sectorial – UCERSA, Dirección de Educación Alcaldía del Municipio Sucre, Fundación de Deportes Estado Sucre FUNDESU, I.A. Deporte Municipal de la Alcaldía de Sucre, Universidad Nacional Experimental de la Fuerza Armada – UNEFA, Fundación para el Desarrollo de la Ciencia y la Tecnología – FUNDACITE, Plan Emergente Educativo Bolivariano, Zona Educativa Edo. Sucre, Dirección de Educación Edo. Sucre, Instituto Nacional de Cooperación Educativa – INCE, Instituto Universitario de Tecnología Cumana - IUTE, Misión Sucre, Dirección de Educación Alcaldía de Mejía, Misión Ciencia, Misión Barrio Adentro Deportivo, Misión Vuelvan Caras Zona Educativa, Misión Ribas, Universidad Gran Mariscal de Ayacucho – UGMA, Director de Informática Universidad de Oriente – U.D.O, Misión Robinson I, II, Director de Estadística e Informática Alcaldía de Sucre, Coordinación Académica Universidad de Oriente – U.D.O, Instituto Universitario Rodolfo Loero Arismendi – IUTIRLA, Coordinación Educación Vial Zona Educativa, Dirección de Planificación Universitaria – U.D.O, Coordinación Bibliotecas Públicas del estado Sucre, Fundación para el Mantenimiento de Instalaciones Deportivas, Coordinación Universidad Nacional Abierta – U.N.A, Escuela de Ciencias Sociales Universidad de Oriente – U.D.O.

Actividades que realiza actualmente: dada la amplitud del sector educación se dividió la mesa en tres sectores, para luego definir los indicadores necesarios para cada área. Dichos sectores son:

- a) Educación Básica y Diversificada
- b) Educación Superior y Tecnológica
- c) Deportes

Además, se elaboró y discutió la propuesta de la estructura de la información estadística en el Sector Educativo. Asimismo, se encuentran en la consignación y revisión de información estadística para la publicación (Agenda Institucional II Semestre 2007).

7. MESA DE TRANSPORTE Y COMUNICACIONES:

Servicio Autónomo de Vialidad Estado Sucre – SAVES, Servicio Autónomo de Vialidad Agrícola – SAVA, Instituto Nacional de Espacios Acuáticos – INEA,

Instituto Nacional de Transporte y Tránsito Terrestre – I.N.T.T.T., Instituto Postal Telegráfico – IPOSTEL, Coordinador Regional Fondo de Transporte Urbano – FONTUR, Comandante de la U.E.C.T.V.T.T.T. No. 24 Sucre, Instituto Nacional de Aeronáutica Civil – INAC, CONATEL, Dirección de Transporte y Tránsito Terrestre Alcaldía Sucre.

Actividades que realiza actualmente: consignación y revisión de información estadística para la publicación (Agenda Institucional II Semestre 2007).

8. MESA DE ECONOMÍA Y TRIBUTOS:

Dirección Ejecutiva Cámara de Comercio de Cumaná, Gerencia Dto. Social Sucre Petróleos de Venezuela SA. Costa Afuera, Banco de Comercio Exterior – BANCOEX, Fondo Municipal de la Economía Popular – FOMEPE, Fondo para el Desarrollo de la Artesanía, Pequeña y Mediana Industria – FODAPEMI, División Hacienda Estado Sucre, Federación de Industriales. Estado Sucre – FEDEINDUSTRIA, Oficina de Relaciones Exteriores y Comercio – OREC, Fondo Intergubernamental para el Desarrollo del Estado Sucre – FIDES, Aduana de Puerto Sucre – SENIAT, Ministerio del Poder Popular para la Industria Ligera y Comercio MILCO, Fondo de Crédito Industrial – FONCREI, Ministerio del Poder Popular para la Economía Comunal, Proal y Corporación CASA, Misión Mercado de Alimentos MERCAL, Puertos de Sucre S.A., Dirección Sectorial de Hacienda, Economía y Finanzas de la Alcaldía del Municipio Sucre, Tributos Internos – SENIAT.

Actividades que realiza actualmente: consignación y revisión de información estadística para la publicación (Agenda Institucional II Semestre 2007).

1 LOGROS Y PRODUCTOS

- Revisión del Reglamento Interno de Organización y Funcionamiento, con relación a las directrices nacionales.
- Instalación de 8 meses de trabajo por temas con elaboración y aprobación de normas de funcionamiento.
- Participación activa de 70 representantes de las instancias del gobierno nacional, estatal y municipal.

- Capacitación de 38 funcionarios públicos en estadísticas básicas y elaboración de cuadros y gráficas para las mesas de: ambiente, agricultura y pesca, social, turismo y cultura, con la finalidad de fomentar la cultura estadística entre los organismos del comité.
- Inducción y orientación de 63 funcionarios públicos, para el levantamiento del Inventario de Operaciones Estadísticas (I.O.E) 2007.
- Dos publicaciones elaboradas con la participación de las instituciones miembros de mesas:
 - o Estructura organizativa y bases legales del CCEEM - Sucre: esta publicación contiene toda la documentación normativa del CCEEM Sucre y el directorio de los coordinadores y funcionarios públicos que lo integran.
 - o Agenda institucional I semestre 2007: contiene información de los organismos públicos para conocer su gestión. Esta agenda debe salir con una regularidad interanual para tener datos oportunos y veraces.
- Incorporación de 48 nuevas operaciones al inventario de operaciones estadísticas (2007).
- Participación de estudiantes de servicio comunitario y profesores. Se decidió incluir el servicio comunitario como un área de la mesa de educación.
- Se agregó una nueva área a la mesa social: AREA ADULTO MAYOR. Donde participaran instituciones como INAJER, FUNDAGER, FUNDASOES, entre otras.
- Se ha logrado la inclusión de la Gerencia INE-Sucre al Gabinete Intermisiones del estado. En este gabinete se encuentran organizadas todas las misiones del Gobierno Nacional para los planes sociales, esto permite que se tengan estadísticas de la gestión de las misiones en el estado, al mismo tiempo dar a conocer las actividades del CCEEM.
- Realización II plenaria, con la asistencia de 60 organismos públicos y la participación activa de las mesas de: ambiente, agricultura y pesca, salud, social, turismo y cultura, transporte y comunicaciones.

1 IMÁGENES



ESTADO TÁCHIRA

COMITÉ DE COORDINACIÓN ESTADÍSTICA ESTADAL Y MUNICIPAL

INFORMACIÓN GENERAL

El Comité del estado Táchira fue instalado el 17 de Marzo de 2004.

MESAS DE TRABAJO QUE LO CONFORMAN

1. Mesa del Sector Salud y Seguridad Social
2. Mesa de Agricultura y Tierras
3. Mesa de Cultura, Turismo y Recreación

1. MESA DEL SECTOR SALUD Y SEGURIDAD SOCIAL:

Gobierno del

Estado Táchira, Defensoría del Pueblo, Dirección de Política del estado Táchira, INPSASEL, Fundes, Prevención del Delito, CORPOANDES, FUS, Corecuid, Ministerio del Poder Popular para la Participación y Protección Social (MPPPPS), Fundes Táchira, Misión Negra Hipólita, Hogain, Cedna, Funtap, Corporación de Salud del estado Táchira, Instituto Nacional de la Mujer (INAMUJER), Instituto Nacional de Nutrición (I.N.N), Instituto de Beneficencia Pública y Bienestar Social del Estado Táchira - Lotería del Táchira.

Actividades que realiza actualmente: consolidar las Bases de Datos por órgano participante a fin de organizar la generación del primer producto estadístico del sector.

2. MESA DE AGRICULTURA Y TIERRAS: Servicio Autónomo de Seguridad Agropecuaria (SASA), Instituto Nacional de Pesca y Acuicultura (INAPESCA), Fondo de Desarrollo Agropecuario, Pesquero, Forestal y afines (FONDAFA), Servicio Autónomo de Vialidad Agrícola (SAVA), Fundesta, Ministerio del Poder Popular para la Agricultura y Tierras (MPPAT), Instituto Nacional de Tierras (INTI), Mercal, Ministerio del Poder Popular para la Economía Comunal (MINEC), Ministerio del Poder Popular para la Infraestructura (MINFRA), Fundaproal, Fundación para la Capacitación e Innovación para apoyar la Revolución Agraria (CIARA) y CORPOANDES.

Actividades que realiza actualmente: promoción y difusión del primer producto estadístico del sector, como elemento vinculante a la participación de los

órganos restantes de la mesa técnica. Incorporación a la mesa técnica del sector ambiente.

3. MESA DE CULTURA, TURISMO Y RECREACIÓN:

Cámara De Turismo Del estado Táchira, COTATUR, IAMFISS Mavet, Fondoturismo Táchira, Misión Cultura, UNEFA, IUJEL, Instituto de Deporte Tachireño (IDT), Buen Turismo, Carven Viajes Sofitasa, Museo del Táchira, Salón de Lectura, Archivo Regional del Folklore, Dirección de Cultura y Bellas Artes del Estado Táchira y Corpoandes.

Actividades que realiza actualmente: consolidar las Bases de Datos por órgano participante a fin de organizar la generación del primer producto estadístico del sector.

1 LOGROS Y PRODUCTOS

- Primer Producto Estadístico de la Mesa Técnica del Sector Agrícola, Análisis de la Canasta Alimentaria, Estadísticas de Nutrición, Estadísticas de Niños, Niñas y Adolescentes, Estadísticas de Mortalidad, Indicadores Estadísticos y Síntesis Estadísticas, Directorio de Registros Administrativos; además de altos niveles de transferencia e intercambio de conocimiento y tecnología reflejados en inducción, adiestramiento y capacitación de personal.

- Publicación electrónica del sector salud y desarrollo social y del sector agricultura y tierras.

1 EXPERIENCIAS Y APRENDIZAJES

- Serie de Estadísticas Agrícolas, Sistema de Información Regional Agrícola (SIRA), constante información para la actualización del Anuario Estadístico del estado Táchira y un fuerte apoyo en la consolidación del VII Censo Agrícola; además de altos niveles de transferencia e intercambio de conocimiento y tecnología reflejados en inducción, adiestramiento y capacitación de personal mediante su participación en el Plan de Acción 2007 - 2008, Taller de Inventario de Operaciones Estadísticas, Encuentro Nacional de Experiencias de los CCEEM.

1 IMÁGENES



Aspecto del taller del Plan de Acción



Mesa Técnica del Sector Salud y Desarrollo Social

ESTADO TRUJILLO

COMITÉ DE COORDINACIÓN ESTADÍSTICA ESTADAL Y MUNICIPAL

INFORMACIÓN GENERAL

El Comité del Estado Trujillo fue instalado el 13 de Julio de 2006.

MESAS DE TRABAJO QUE LO CONFORMAN

1. **Mesa de Salud**
Mesa de Estadísticas Vitales
2. **Mesa de Educación**
3. **Mesa Agrícola**

1. MESA DE SALUD: Coordinación Regional Reambulatoria Barrio Adentro I, Departamentos de Epidemiología (Hospital José Gregorio Trujillo, Hospital Central de Valera Pedro Emilio Hernández), CORPOANDES, Instituto Nacional de Nutrición (INN), Distritos Sanitarios (Trujillo, Valera, Betijoque, Carache), FUNDASALUD, IVSS, Instituto Médico de Valera, Clínica María Edelmira.

Actividades que realizan actualmente: se está realizando un diagnóstico de las estadísticas que genera cada institución; se ha recogido la información referente al IOE. También se presentó el proyecto municipalización de la salud, se recolectó un croquis en los distritos Trujillo y Valera, en cuanto a las áreas de cobertura de cada ambulatorio

1.1 MESA DE ESTADÍSTICAS VITALES: Funsalud (estadísticas vitales), Registros Civiles de las Alcaldías (Trujillo, Carache, Escuque, Miranda, Monte Carmelo, Motatán, Pampán, Pampanito, Rafael Rangel, San Rafael de Carvajal, Sucre, Urdaneta, Bolívar y Candelaria), Registros Hospitalarios Hospital Central de Valera, Pedro Emilio Carrillo, Hospital Juan Montezuma, Ginnari IVSS, Instituto Médico Valera, Policlínica Rafael Rangel, Centro Médico Los Ilustres, Clínica María Edelmira Araujo, Hospital Dr. José Gregorio Hernández, Hospital Quevedo Vitoria de Carache, Hospital Ambulatorio Rural II La Puerta, Clínica Dr. José Gregorio Hernández), Consejo Nacional Electoral (CNE), Departamento de Historias Médicas de los Hospitales José Gregorio Hernández, Pedro Emilio Carrillo, IVSS, Distrito Sanitario Trujillo.
Actividades que realizan actualmente: se ha trabajado hasta los momentos en la capacitación del llenado de

las planillas de nacimiento, para luego realizar el de defunciones, por lo que fue necesario dada complejidad geográfica dividirla en cinco nodos:

- a) **Trujillo:** participan los Municipios Trujillo, Pampán, Pampanito.
- b) **Valera:** participan los Municipios Valera, Urdaneta, Motatán, Escuque y San Rafael de Carvajal.
- c) **Zona Baja:** participan los Municipios Monte Carmelo, Bolívar, La Ceiba, Andrés Bello y Sucre.
- d) **Candelaria:** participan los Municipios Candelaria, Carache, José F. Márquez Cañizalez.
- e) **Bocono:** participan los Municipios Bocono y Juan Vicente Campo Elías.

2. MESA DE EDUCACIÓN: Corporación Trujillana de Turismo, CORPOANDES, el Ministerio del Poder Popular para la Educación Zona Educativa, el Servicio Autónomo Trujillano de Deporte, la Universidad de los Andes (ULA) Núcleo Rafael Rangel, la Universidad Nacional Abierta(UNA), la Universidad Nacional Experimental Simón Rodríguez (UNESR), el Instituto Universitario Tecnológico del Estado Trujillo, Instituto Nacional de Cooperación Educativa Socialista, Misión Robinson, la Universidad Valle del Momboy, la Alcaldía del Municipio Trujillo y la Alcaldía del Municipio Escuque, Dirección de Educación de la Gobernación del Estado.

Actividades que realizan actualmente: capacitación sobre el Inventario de Operaciones Estadísticas (ficha técnica) a los integrantes de esta mesa. Por otra parte, se encuentra realizando un dístico sobre la misión, visión y proyectos que ejecuta cada institución participante en dicha mesa. También están revisando la información aportada por las instituciones participantes en las mesas de trabajo del sector educación y cultura para el diseño del 1er producto divulgativo.

3. MESA TÉCNICA AGRÍCOLA: CORPOANDES, Dirección de Desarrollo Económico, el Instituto Nacional Desarrollo Rural (INDER), Capacitación en Innovación para apoyar la Revolución Agraria (CIARA), Servicio Autónomo de Seguridad Agropecuaria (SASA), Fondo Nacional de Desarrollo Agrícola Socialista (FONDAS), Instituto Nacional de

Parques (INPARQUES), Fondo Único para el Desarrollo del Estado Trujillo (FUDET), la Unidad Estatal del Ministerio del Poder Popular para la Agricultura y Tierras (UEMPPAT), el Instituto Nacional de Tierra (INTI), Instituto Nacional de Investigaciones Agrícolas, Ministerio del Poder Popular para el Ambiente (MPPA), Alcaldías (Carache, Escuque, Miranda, Pampán, Trujillo, Urdaneta, Valera, Juan Vicente Campo Elías, Pampanito, José Félix Márquez Cañizalez.

Actividades que realizan actualmente: se encuentra realizando un diagnóstico de las metodologías aplicadas para la producción de información estadística, en las instituciones participantes de esta mesa. Asimismo, elaboraron el diseño del plan operativo anual (2008)

1 LOGROS Y PRODUCTOS

- Construcción de un Plan de Acción según las problemáticas planteadas en cada una de las mesas, debido a que dicho espacio ha permitido que algunas instituciones percibieran lo importante que son las estadísticas, logrando crear una Unidad de Estadística.
- Se realizó un convenio con la Universidad Simón Rodríguez (UNESR) en el área de gestión social para aplicar el juego de herramientas estadísticas, en el marco del trabajo comunitario que deben realizar los estudiantes universitarios. Para ello, se han pautado mesas de trabajo entre el INE y la Universidad para hacer la entrega de la metodología y realizar en conjunto el plan operativo.
- Talleres de capacitación en cuanto al llenado de las planillas de nacimiento en los diferentes nodos.
- Encuentro con los distritos sanitarios Trujillo, Valera y Bocono.
- Capacitación en el Manejo de la Metodología de Inventario.
- Incorporación de la población estudiantil al trabajo comunitario.
- Delimitación de las micro áreas establecidas en el marco del proyecto de la UESR.
- Cronograma de actividades para la presentación de los proyectos destinados a las comunidades.

- Evaluación de las estadísticas vitales.
- Capacitación del personal de registros civiles y hospitalarios en el área de nacimiento.
- Aprobación y recolección del proyecto (Municipalización de la Salud).
- Actualización de los datos de población distrital según el censo 2001, en el distrito Trujillo, Valera.
- Presentación de un avance en cuanto las áreas de cobertura de los ambulatorios en el distrito Trujillo.
- Discusión de la metodología en el llenado de los formatos de registros estadísticos en el área de salud.

1 EXPERIENCIAS Y APRENDIZAJES

- Intercambio de ideas, conocimientos y discusión sobre las problemáticas existentes en las diversas Instituciones en el área estadística.
- Manejo de la metodología del marco lógico para priorizar las problemáticas de cada institución, posibles soluciones a las problemáticas existentes.

1 IMÁGENES



ESTADO VARGAS

COMITÉ DE COORDINACIÓN ESTADÍSTICA ESTADAL Y MUNICIPAL

INFORMACIÓN GENERAL

El Comité del Estado Vargas fue instalado el 02 de marzo del 2004.

MESAS DE TRABAJO QUE LO CONFORMAN

1. Mesa de Economía, Industria y Servicios
2. Mesa de Salud y Nutrición
3. Mesa de Seguridad, Defensa y Prevención
4. Mesa de Educación
5. Mesa de Ordenamiento Territorial y Urbano

1. MESA DE ECONOMÍA, INDUSTRIA Y SERVICIOS: Coordinación de Proyectos de la Secretaría de Desarrollo Económico (Gobernación del Estado Vargas), Dirección de Economía Popular, Secretaría Sectorial de Administración, Instituto Autónomo de Turismo del Estado Vargas, Superintendencia de Administración Tributaria (SATVAR), AGROVARGAS, Alcaldía del Municipio Vargas, Dirección General de Administración Tributaria, Dirección General de Planificación y Desarrollo - Dirección de Desarrollo Social y Productivo de la Alcaldía del Municipio Vargas, Fundación de Turismo Municipal Vargas (FUNDALTUR), Ministerio del Poder Popular para la Agricultura y Tierras(MPPAT) (Coordinación Vargas), Instituto Nacional de Pesca (INAPESCA), Puertos del Litoral, Instituto Autónomo Aeropuerto Internacional de Maiquetía (IAAIM), Cámara de Comercio, Colegio de Economistas,

Actividades que realiza actualmente: con el propósito de revisar la producción y presentación de la información estadística concerniente a su organismo o institución, se ha venido realizando un trabajo enmarcado en el levantamiento del Inventario de Operaciones Estadísticas 2008 y la elaboración de la Síntesis Estadística correspondiente a este año.

2. MESA DE SALUD Y NUTRICIÓN: Coordinación de Epidemiología Regional Vargas – Secretaría Sectorial de Salud – Dirección de Salud de la

Gobernación del Estado Vargas, FUNDASALUD, Dirección Estatal de Salud del Estado Vargas – Coordinación de Red Hospitalaria – Coordinación I Nivel de Atención del Ministerio del Poder Popular para la Salud, Coordinación SISVAN Vargas, Instituto Nacional de Nutrición, Fundación Vargas Salud.

Actividades que realiza actualmente: con el propósito de revisar la producción y presentación de la información estadística concerniente a su organismo o institución, se ha venido realizando un trabajo enmarcado en el levantamiento del Inventario de Operaciones Estadísticas 2008 y la elaboración de la Síntesis Estadística correspondiente a este año.

3. MESA DE SEGURIDAD, DEFENSA Y PREVENCIÓN: Secretaría de Seguridad Ciudadana de la Gobernación del Estado Vargas, Dirección de Seguridad Integral, Dirección de Planificación Institucional (Alcaldía del Municipio Vargas), Instituto Autónomo de Policía y Circulación del Estado Vargas, Servicio Autónomo Cuerpo de Bomberos del Estado Vargas, Fundación Instituto Regional de la Mujer, Prefectura, Consejo Estatal de Derechos de Niños, Niñas y Adolescentes, Protección Civil Municipal, Alcaldía del Municipio Vargas, Instituto Autónomo Policía Municipal, Protección Civil Municipal, FUNDALVARGAS, Registro Civil de la Alcaldía del Municipio Vargas, Cuerpo de Investigaciones Científicas, Penales y Criminalísticas (CICPC), Cuerpo Técnico de Vigilancia de Tránsito y Transporte Terrestre, Guardia Nacional, Destacamento N° 58 de la Guardia Nacional, COSUR – Vargas y el Destacamento N° 53 de la Guardia Nacional.

Actividades que realiza actualmente: se encuentra realizando un sistema de captura para unificar las estadísticas del sector seguridad y esta a la espera de la implementación de la prueba piloto.

4. MESA DE EDUCACIÓN: Gobernación del Estado Vargas, Secretaría de Educación Cultura y Deporte, Dirección de Educación, Dirección de Cultura,

Fundación del Niño - Vargas, Instituto de Educación Física Deporte y Recreación (IREFIDER), Dirección de la Zona Educativa, Coordinación de la Misión Robinson, Coordinación de la Misión Ribas, Coordinación Regional de la Misión Sucre, Universidad Nacional Experimental Marítima del Caribe, Universidad Simón Bolívar Núcleo Litoral, Universidad Nacional Experimental de las Fuerzas Armadas (UNEFA), Instituto Nacional de Capacitación y Educación Socialista - Regional Vargas, Coordinación de Educación Superior de la Alcaldía del Municipio Vargas, Instituto Nacional de la Juventud.

Actividades que realiza actualmente: con el propósito de revisar la producción y presentación de la información estadística concerniente a su organismo o institución, se ha venido realizando un trabajo enmarcado en el levantamiento del Inventario de Operaciones Estadísticas 2008 y la elaboración de la Síntesis Estadística correspondiente a este año.

5. MESA DE ORDENAMIENTO TERRITORIAL Y URBANO: Instituto Autónomo de la Vivienda del Estado Vargas (IVIAR), Instituto de Infraestructura del Estado Vargas, Dirección de Gestión Urbana/ Unidad de Planeamiento Urbano, Dirección de Gestión Urbana / Unidad de Control Urbanístico, Dirección de Catastro Municipal, Ministerio del Poder Popular para el Hábitat y Vivienda / Dirección Regional del Estado Vargas, FUNDACOMÚN, Ministerio del Poder Popular para la Participación Popular y Desarrollo Social (MINPADES), Hidrocapital, CORPOVARGAS, Dirección de Infraestructura y Servicios de la Alcaldía del Municipio Vargas, Consejo Estatal de Planificación y Coordinación de Políticas Públicas / Secretaría Sectorial de Participación Popular y Desarrollo Social de la Gobernación del Estado Vargas, Dirección del CRC Dto. Capital y Estado Vargas – Ministerio del Poder Popular para la Infraestructura – MINFRA.

Actividades que realiza actualmente: con el propósito de revisar la producción y presentación de la información estadística concerniente a su organismo o institución, se ha venido realizando un trabajo enmarcado en el levantamiento del Inventario de

Operaciones Estadísticas 2008 y la elaboración de la Síntesis Estadística correspondiente a este año.

NOTA DE TODAS LAS MESAS: se discutió acerca de la unificación de criterios para generar y presentar las estadísticas de cada una.

1 LOGROS Y PRODUCTOS

- En la primera reunión de Comité en Pleno de 2008 se aprobó el Reglamento de Funcionamiento Interno del CCEEM y se formalizó, a través de Acta Constitutiva, la incorporación de nuevas instituciones que ya venían trabajando en el mismo.
- Capacitación a integrantes del CCEEM por sector, en cuanto a la presentación de Tabulados y Gráficos.
- Selección de los Vicepresidentes y Coordinadores por sector.

1 EXPERIENCIAS Y APRENDIZAJES

- Los participantes a los talleres adquirieron conocimientos sobre la presentación adecuada de los cuadros y gráficos estadísticos para ser aplicados en la información generada desde sus instituciones.
- La construcción de un Sistema de Información Estadística para el sector Seguridad, Defensa y Prevención.

1 IMÁGENES



ESTADO YARACUY

COMITÉ DE COORDINACIÓN ESTADÍSTICA ESTADAL Y MUNICIPAL

INFORMACIÓN GENERAL

El Comité del Estado Yaracuy fue instalado el 27 de Junio del 2003.

MESAS DE TRABAJO QUE LO CONFORMAN

1. Mesa de Educación
2. Mesa Agrícola
3. Mesa de Desarrollo Económico y Servicios
4. Mesa de Infraestructura
5. Mesa de Registros Administrativos
6. Mesa de Salud
7. Mesa de Organización Comunitaria
8. Mesa de Seguridad

1. MESA DE EDUCACIÓN: Colegio de Administración y Mercado (CUAM), Instituto de Cooperación Educativa Socialista (INCES) del Ministerio del Poder Popular para la Economía Comunal, Universidad Nacional Abierta (UNA), Instituto Universitario Adventista de Venezuela (IUNAV), Instituto Universitario Tecnológico Antonio José de Sucre (IUTAJS), Instituto Universitario Tecnológico de Yaracuy (IUTY), Instituto Universitario Pedagógico Monseñor Arias Blanco (IUPMA), Instituto Universitario de Mejoramiento Profesional de la Universidad Pedagógica Experimental Libertador, Gobernación del Estado (Secretaría de Educación), Universidad Bolivariana de Venezuela (UBV), Universidad Nacional Experimental Politécnicas de las Fuerzas Armadas (UNEFA), Universidad Nacional Experimental Simón Rodríguez (UNESR), Universidad Nacional Experimental del Yaracuy (UNEY), Ministerio del Poder Popular para la Educación (Zona Educativa).

Actividades que realiza actualmente: se encuentra en discusión el reglamento de la mesa. Se esta organizando la semana aniversaria de la mesa del 16 al 29 de Junio con actividades como: carteleras en todas las instituciones educativas del Estado alusivas a la mesa, programas radiales y televisivos, y se realizó la difusión del Boletín de la mesa a través de 2 programas de radio: Onda Ecológica del IUTY y Contacto Universitario en Nirgua.

2. MESA AGRÍCOLA: Fundación DANAC, Fondo Nacional para el Desarrollo Agrícola Pesquero y Forestal (FONDAFA), Fundación para el Desarrollo de Investigación de la Caña de Azúcar (FUNDACAÑA), Instituto Autónomo del Estado Yaracuy (IADEY), Instituto Nacional de Cooperación Educativa Socialista (INCES), Instituto Nacional de Investigaciones Agropecuarias (INIA), Instituto Nacional de Tierras (INTI), Ministerio del Poder Popular para la Agricultura y Tierras (MPPAT), Ministerio del Poder Popular para el Ambiente, Núcleo de Desarrollo Endógeno (NUDE AROA), Servicio Autónomo de Sanidad Agrícola (SASA), Gobernación del Estado Yaracuy – Secretaría de Tierra y Seguimiento Agroalimentario, Alcaldía del Estado Yaracuy – Unidades Agrícolas de las Alcaldías.

Actividades que realiza actualmente: se encuentra en discusión el reglamento de la mesa y en la organización del I Encuentro Nacional de Mesas Agrícolas y Ambientales. Además se publicó el cuarto boletín de la mesa.

3. MESA DE DESARROLLO ECONÓMICO Y SERVICIOS: Compañía Anónima de Luz Eléctrica de Yaracuy (CALEY), Compañía Anónima Nacional de Teléfonos de Venezuela (CANTV), Electricidad de Occidente (ELEOCCIDENTE), Centro de Investigación para la Producción Agroindustrial (CIEPE), Gobernación del Estado – Secretaria de Desarrollo Económico, Alcaldías del Estado Yaracuy, Fundación para el Desarrollo Centro Occidental (FUDECO), INDECU, SENIAT, FUNDACITE, CADAFAE, Cámara de Comercio, Instituto Autónomo de Desarrollo Económico (IAEDY), Gobernación del Estado – Aguas de Yaracuy – Secretaría de Planificación y Desarrollo - Secretaría de Economía Popular.

Actividades que realiza actualmente: se encuentra en discusión el reglamento de la mesa y en la discusión del acuerdo con el MINEC y el IADEY para el levantamiento de información a nivel de industria.

4. MESA DE INFRAESTRUCTURA: Fundación de Edificaciones y Dotaciones Educativas (FEDE), Instituto Autónomo de Infraestructura (IAI), Instituto de Auditores Internos (IAI), Instituto Nacional para la Vivienda (INAVI), Instituto de Hábitat y Vivienda del Estado Yaracuy (IHAVEY), Instituto Autónomo de Vialidad y Transporte del Estado Yaracuy (INVITY), Ministerio del Poder Popular para la Infraestructura, Ministerio del Poder Popular para el Hábitat y Vivienda, Servicio Autónomo de Administración de la Infraestructura Deportiva Cultural y Turística (SAIEY), Servicio Autónomo de Vivienda Rural (SAVIR), Gobernación del Estado Yaracuy – Aguas de Yaracuy - Dirección de Catastro - Secretaria de Planificación y Desarrollo Económico – Desarrollo Urbano e Ingeniería Municipal – Secretaria de Infraestructura y Unidades de Infraestructura de las Alcaldías.

Actividades que realiza actualmente: se encuentra en la discusión del reglamento y en la elaboración del boletín informativo de la mesa.

5. MESA DE REGISTROS ADMINISTRATIVOS: Instituto Autónomo de la Salud, Consejo Estatal de Derecho del Niño, Niña y Adolescentes (CEDNA), Consejo Municipal de Derecho del Niño, Niña y Adolescente (CMDNA), Consejo Estatal de Protección de Niño, Niña y Adolescentes (CEPNA), Ministerio del Poder Popular para la Salud: Coordinación de Estadísticas Vitales, Dirección de Epidemiología, Prosalud, Gobernación del Estado Yaracuy, Fundación del Niño, todas las alcaldías y sus registros civiles, Consejo Nacional Electoral (CNE).

Actividades que realiza actualmente: se encuentra realizando la inspección de las áreas del hospital para la mudanza de la Unidad de Registro Civil (URCES del Municipio San Felipe).

Igualmente, se encuentra en la revisión del Reglamento propuesto para dicha mesa.

6. MESA DE SALUD: Clínicas Privadas del Estado Yaracuy, Gobernación del Estado – Fundación del Niño, Instituto Nacional de Asistencia y Seguridad Social (INASS – Inager), Instituto Nacional de Nutrición (INN), Ministerio del Poder Popular para la Educación – Instituto de Previsión Social (IPASME), Instituto

Venezolano de los Seguros Sociales (IVSS), Ministerio del Poder Popular para la Salud – Misión Barrio Adentro y Prosalud.

Actividades que realiza actualmente: se encuentra en discusión el reglamento de la mesa.

7. MESA DE ORGANIZACIÓN COMUNITARIA: Fondo Intergubernamental para la Descentralización (FIDES), Fundación para el Desarrollo de la Comunidad y Fomento Municipal (FUNDACOMUN), Instituto Nacional de la Juventud (INJ), Instituto Autónomo de Desarrollo Económico del Estado Yaracuy (IADEY), Ministerio del Poder Popular para la Economía Comunal (MINEC), Ministerio del Poder Popular para la Participación y Protección Social, Gobernación del Estado Yaracuy – Secretaria de Economía Popular, Secretaria de Misiones y Secretaria de Planificación y Desarrollo Económico.

Actividades que realiza actualmente: se encuentra en discusión el reglamento de la mesa.

8. MESA DE SEGURIDAD: Secretaria de Seguridad Ciudadana de la Gobernación de Yaracuy, Cuerpo de Bomberos, Instituto Autónomo Policía del Estado Yaracuy, Instituto Autónomo de Protección Civil, DISIP: Dirección de los Servicios de Inteligencia y Prevención, Cuerpo de Investigaciones Científicas Penales y Criminalísticas (CICPC), Guarnición Militar, Guardia Nacional, Seguridad Vial, Instituto Nacional de Transito y Transporte Terrestre.

Actividades que realiza actualmente: se encuentra en discusión el reglamento de la mesa.

1 LOGROS Y PRODUCTOS

- Unificación de criterios con los Registros Civiles de todos los municipios, Unidades de Registros Civiles en Establecimientos de Salud (URCES) y la Unidad de Historias Médicas de los hospitales, en cuanto a las Estadísticas Vitales.
- Realización de Taller a la Misión Identidad con el fin de capacitar a los miembros de la mesa vinculados al registro de nacimiento.

- Establecimiento de horario único para la tramitación de los certificados de defunción y la entrega de cadáveres.
- Se dictó el Taller de Herramientas Estadísticas a diez (10) de las catorce (14) alcaldías del Estado Yaracuy, a través de las direcciones de catastro. Igualmente, se capacitó al personal de la Dirección de Catastro de la Alcaldía José Antonio Páez, en relación a cartografía y uso del GPS.
- Se realizaron los talleres correspondientes a: Estadísticas Básicas, Indicadores de Gestión, MapInfo, Manejo de Hojas de Cálculo y Formulación de Proyectos.
- Consolidación de formatos para la base de datos en el área: salud, educación, vivienda, cultura, turismo, deporte y vialidad.
- Se aplicó registro comunitario con el apoyo de las Universidades y Tecnológicos a 15 comunidades de 3 municipios y se entregaron resultados.
- Diseño de Base de Datos para cada Organismo de Seguridad.
- Creación del sistema SEGVIAL para la transmisión de datos del Instituto de Vialidad y Tránsito a la Secretaría de Seguridad Ciudadana.
- Realización del Taller de Excel a las comisarías del Instituto Autónomo Policía del Estado Yaracuy (IAPEY).
- Diseño y elaboración del primer Mapa Virtual unificado de información y Seguridad Ciudadana, de Ciudades, Pueblos, vías de comunicación, sectores, centros de salud, y turismo del Estado Yaracuy con las estadísticas de Seguridad Ciudadana e información de interés y de acceso público. Estará disponible en formato de disco compacto, compatible con cualquier sistema operativo, por lo que no requerirá ningún tipo de programa para su manejo y visualización.
- Elaboración del Boletín N° 4 de la mesa agrícola.

- Recopilación Digitalizada de información del I Encuentro Nacional de Mesas Agrícolas y Ambientales.

1 EXPERIENCIAS Y APRENDIZAJES

- Participación en la «Red de Cooperación Interinstitucional para el apoyo conjunto al Servicio Comunitario Estudiantil de los institutos de Educación Superior de Lara – Yaracuy».

1 IMÁGENES

